LASPRO
CONSULTORES

EXCELENTÍSSIMO SENHOR DOUTOR JUIZ DE DIREITO DA 1ª VARA CÍVEL DA COMARCA DE BATATAIS DO ESTADO DE SÃO PAULO

Incidente de Exibição de Documento ou Coisa
Recuperação Judicial
Processo nº 0000251-07.2020.8.26.0070

LASPRO CONSULTORES LTDA., pessoa jurídica de direito privado, inscrita no CNPJ/MF sob n° 22.223.371/0001-75, com sede na Rua Major Quedinho, n° 111, 18º andar, Consolação, CEP 01050-030, São Paulo, SP, neste ato representada por **ORESTE NESTOR DE SOUZA LASPRO**, OAB/SP n° 98.628, nomeada Administradora Judicial nos autos da Recuperação Judicial de **AGROPLANTA FERTLIZANTES E INOVAÇÕES LTDA.**, **CHRISTOVAM GARCIA PRADO FERNANDES** e **FLÁVIO GARCIA FERNANDES**, vem, respeitosamente, à presença de Vossa Excelência, com fulcro no artigo 22, II, "a" e "c" da Lei de Recuperação de Empresas e Falências n° 11.101/2005, apresentar o **Relatório de Atividades das Recuperandas** referente ao período de **setembro a novembro de 2021.**

Fone: +55 11 3211-3010 / Fax: +55 11 3255-3727
R. Major Quedinho, 111 - 18º andar • Centro
01050-030 • São Paulo/SP
lasproconsultores.com.br

Fone: + 39-02 79 47 65 / Fax: + 39-02 78 44 97
Via Visconti di Modrone nº 8/10
20122 • Milão/Itália
edoardoricci.it

LASPRO
CONSULTORES

Sumário

I. INTRODUÇÃO 3
I.1. QUADRO SOCIETÁRIO 4
I.2. ENDEREÇOS E FILIAIS 5
II. DA SITUAÇÃO ECONÔMICO-FINANCEIRA 5
II.1. AGROPLANTA FERTLIZANTES E INOVAÇÕES LTDA. (AGROPLANTA) 6
A. BALANÇO PATRIMONIAL 6
B. DEMONSTRAÇÃO DO RESULTADO 21
C. FLUXO DE CAIXA 25
D. FUNCIONÁRIOS 25
E. IMPOSTOS 28
F. DEMAIS RELATÓRIOS 29
II.2. CHRISTOVAM GARCIA PRADO FERNANDES (CHRISTOVAM) 30
A. INFORMAÇÃO PATRIMONIAL 30
B. DEMONSTRAÇÃO DO RESULTADO 32
II.3. FLÁVIO GARCIA FERNANDES (FLÁVIO) 34
A. INFORMAÇÃO PATRIMONIAL 34
B. DEMONSTRAÇÃO DO RESULTADO 36
III. CRONOGRAMA PROCESSUAL 39
IV. DO PLANO DE RECUPERAÇÃO JUDICIAL 40
III.1. DO CUMPRIMENTO DO PLANO DE RECUPERAÇÃO JUDICIAL 46
V. DILIGÊNCIA 49
VI. CONCLUSÃO 67
VII. ENCERRAMENTO 69

Fone: +55 11 3211-3010 / Fax: +55 11 3255-3727
R. Major Quedinho, 111 - 18° andar • Centro
01050-030 • São Paulo/SP
lasproconsultores.com.br

Fone: + 39-02 79 47 65 / Fax: + 39-02 78 44 97
Via Visconti di Modrone n° 8/10
20122 • Milão/Itália
edoardoricci.it

I. INTRODUÇÃO

1. A empresa **AGROPLANTA** foi constituída no ano de 1977 pelo Sr. Cristovam visando a produção de fertilizante foliar, fertilizante esse, que foi líder de vendas na cultura de café nos anos seguintes. No ano de 1985, com o ingresso do Sr. Flávio à sociedade, houve a expansão da empresa e início da produção de fertilizantes sólidos e fluidos para diversas culturas, tendo aumentado o portfólio periodicamente.

2. Alegam as Recuperandas que a crise financeira vivenciada se deve principalmente pela captação de recursos junto ao Banco BVA (atualmente falido). Tendo sido esta instituição financeira a principal fonte de capital de giro da Agroplanta, sustentam os requerentes, diversas ilegalidades cometidas pelo Banco Falido, como a cobrança de comissões de reestruturação, taxas e encargos reputados ilegais, criando uma dívida impagável e que tem como garantia relevantes ativos necessários ao soerguimento das atividades desempenhadas pela empresa.

3. Ainda, no ano de 2018, a empresa adquiriu direitos creditórios detidos por terceiros em face da União com deságio, que permanecem sem desconto até o presente momento, dispendendo recursos do caixa sem a realização do devido benefício.

4. Além das situações apresentadas, a empresa, juntamente com seus sócios, Sr. Cristovam e Sr. Flávio, ambos os produtores rurais em atividade no plantio de grãos e café, vieram se endividando no

Fone: +55 11 3211-3010 / Fax: +55 11 3255-3727
R. Major Quedinho, 111 - 18º andar • Centro
01050-030 • São Paulo/SP
lasproconsultores.com.br

Fone: + 39-02 79 47 65 / Fax: + 39-02 78 44 97
Via Visconti di Modrone nº 8/10
20122 • Milão/Itália
edoardoricci.it

transcorrer dos últimos anos, recorrendo ao pedido de recuperação judicial em 01 de agosto de 2019, a fim de regularizar seus pagamentos e manter a fonte produtora, vez que detém mercado de atuação superior à sua capacidade produtiva, que atualmente está afetada pela escassez de caixa, que teve deferimento aos 29 de agosto de 2019 (fls. 2.622/2.626).

I.1. QUADRO SOCIETÁRIO

5. A **AGROPLANTA FERTLIZANTES E INOVAÇÕES LTDA**., inscrita no CNPJ 48.524.268/0001-59, Rodovia Candido Portinari SN, KM 349+500 M, Vila Cruzeiro, Batatais - SP, onde:

6. O capital social da empresa é de R$ 15.000.000 (quinze milhões de reais), totalmente integralizado em moeda corrente do país, ficando assim distribuídas entre os sócios quotistas:

Quadro Societário	Quotas	%	Valor
CHRISTOVAM GARCIA DO PRADO FERNANDES	11.029.500	73,53%	R$ 11.029.500
FLAVIO GARCIA FERNANDES	3.970.500	26,47%	R$ 3.970.500
Total	**15.000.000**	**100%**	**R$ 15.000.000**

Fone: +55 11 3211-3010 / Fax: +55 11 3255-3727
R. Major Quedinho, 111 - 18° andar • Centro
01050-030 • São Paulo/SP
lasproconsultores.com.br

Fone: + 39-02 79 47 65 / Fax: + 39-02 78 44 97
Via Visconti di Modrone n° 8/10
20122 • Milão/Itália
edoardoricci.it

I.2. ENDEREÇOS E FILIAIS

7. As [1]unidades ativas, estão localizadas, conforme abaixo:

Agroplanta	Endereço
Sede	RODOVIA CANDIDO PORTINARI SN, COMPLEMENTO: KM 349+500 M, VILA CRUZEIRO, BATATAIS - SP
Filial 1	RODOVIA CANDIDO PORTINARI SN, COMPLEMENTO: KM 350, VILA CRUZEIRO, BATATAIS - SP
Filial 2	RODOVIA ALTINO ARANTES, SP-351, SN KM 57 + 40 METROS, ZONA RURAL, BATATAIS - SP
Filial 3	RUA CORONEL JOAQUIM MARQUES, N 1.696, QUADRA G, DISTRITO INSDUSTRIAL, BATATAIS

II. DA SITUAÇÃO ECONÔMICO-FINANCEIRA

8. Cabe observar que as Recuperandas são as responsáveis pelo fornecimento das informações acerca de suas atividades contempladas neste Relatório inclusive sob as penas do artigo 171, da Lei 11.101/05.

9. A situação operacional e financeira das Recuperandas é apresentada a partir da análise dos documentos recebidos, de forma segregada por Recuperanda, qual abrangerá os seguintes tópicos: **(A)** Balanço Patrimonial; **(B)** Demonstração do Resultado do Exercício, **(C)** Fluxo de Caixa; **(D)** Funcionários; **(E)** Impostos; e, **(F)** Demais relatórios.

[1] Informações extraídas da JUCESP (Junta Comercial do Estado de São Paulo).

Fone: +55 11 3211-3010 / Fax: +55 11 3255-3727
R. Major Quedinho, 111 - 18° andar • Centro
01050-030 • São Paulo/SP
lasproconsultores.com.br

Fone: + 39-02 79 47 65 / Fax: + 39-02 78 44 97
Via Visconti di Modrone n° 8/10
20122 • Milão/Itália
edoardoricci.it

10. As informações que seguem são parte da análise contábil dos documentos disponibilizados pelas Recuperandas, dos meses de junho a agosto de 2021 (já reportado em relatório anterior) a novembro de 2021.

II.1. AGROPLANTA FERTLIZANTES E INOVAÇÕES LTDA. (AGROPLANTA)

A. BALANÇO PATRIMONIAL

11. O **Ativo** total apresentou crescimento de junho a agosto de 2021, seguido de redução em setembro, voltando a acrescer até novembro de 2021, atingindo R$ 151.251.051 (cento e cinquenta e um milhões, duzentos e cinquenta e um mil e cinquenta e um reais) dos quais 58% estão reconhecidos no ativo não circulante.

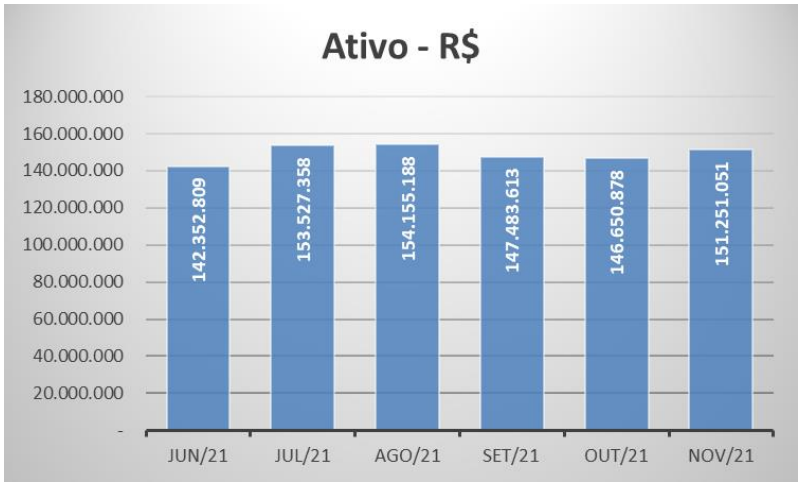

Fone: +55 11 3211-3010 / Fax: +55 11 3255-3727
R. Major Quedinho, 111 - 18° andar • Centro
01050-030 • São Paulo/SP
lasproconsultores.com.br

Fone: + 39-02 79 47 65 / Fax: + 39-02 78 44 97
Via Visconti di Modrone n° 8/10
20122 • Milão/Itália
edoardoricci.it

12. O **Disponível** apresentou oscilações durante o semestre analisado, montando R$ 590.533 (quinhentos e noventa mil, quinhentos e trinta e três reais) em novembro de 2021, distribuídos em:

- **Caixa** apresentou pequena movimentação durante o último trimestre analisado, totalizando R$ 35.125 (trinta e cinco mil, cento e vinte e cinco reais) em novembro de 2021.
- **Bancos Conta Corrente** apresentou de agosto a novembro de 2021, movimentações de entradas e saídas de aproximadamente R$ 148,6 milhões (cento e quarenta e oito milhões e seiscentos mil reais), encerrando com saldo de R$ 549.272 (quinhentos e quarenta e nove mil, duzentos e setenta e dois reais).
    - Houve disponibilização do extrato bancário dos bancos Bradesco e Santander, corroborando com o demonstrativo contábil. No que se refere aos recursos mantidos na Caixa Econômica Federal, que apresentou saldo de R$ 203 (duzentos e três reais), divergente do saldo apresentado na contabilidade de R$ 117 (cento e dezessete reais).
- **Bloqueio Judicial** manteve saldo de R$ 550.466 (quinhentos e cinquenta mil, quatrocentos e sessenta e seis reais), em novembro de 2021, equivalentes a 93% das <u>disponibilidades</u>.
    - Se faz importante mencionar, que as disponibilidades são recursos financeiros que podem ser utilizados a qualquer momento e para qualquer fim, o que não ocorre com os bloqueios judiciais, pois dependem de decisões de terceiros e/ou finalizações de processos.
- **Financeiras** apresentou saldo negativo de -R$ 1.387 (um mil, trezentos e oitenta e sete reais negativos) em novembro de 2021 junto a BZ Securitizadora S/A, causando estranheza no registro, indicando dívidas e não disponíveis.

Fone: +55 11 3211-3010 / Fax: +55 11 3255-3727
R. Major Quedinho, 111 - 18° andar • Centro
01050-030 • São Paulo/SP
lasproconsultores.com.br

Fone: + 39-02 79 47 65 / Fax: + 39-02 78 44 97
Via Visconti di Modrone n° 8/10
20122 • Milão/Itália
edoardoricci.it

- **Aplicação Financeira** montou R$ 6.137 (três mil, cento e trinta e sete reais) em novembro de 2021, relativos à renda variável no Banco Bradesco, que constou saldo no extrato bancário de R$ 57.510 (cinquenta e sete mil, quinhentos e dez reais), indicando divergência contábil, não mencionada na conciliação disponibilizada.
- Ademais, a rubrica de **Aplicações Financeiras** no ativo não circulante, manteve saldo de R$ 1.125.210 (um milhão, cento e vinte e cinco mil, duzentos e dez reais), dos quais R$ 925.209 (novecentos e vinte e cinco mil, duzentos e nove reais), mantidos junto ao Banco BVA (falido) e R$ 200.000 (duzentos mil reais) no Trendbank AS Banco de Fomento Debêntures.
    - Foram disponibilizados os relatórios de suporte, dos quais:
        - Banco BVA (falido): posição em 31 de dezembro de 2014, mesmo saldo líquido apresentado na contabilidade.
        - Trendbank: disponibilizado "Boletim de Subscrição de Debêntures", no valor de subscrito de R$ 200.340 (duzentos mil, trezentos e quarenta reais).

13. Os recebíveis de **Clientes** apresentaram reduções mensais de julho a outubro de 2021, seguido de aumento em novembro de 2021, totalizando R$ 22.149.502 (vinte e dois milhões, cento e quarenta e nove mil, quinhentos e dois reais) segregados em:

- As **Duplicatas a Receber Nacional**, montaram R$ 22.091.525 (vinte e dois milhões, noventa e um mil, quinhentos e vinte e cinco reais) em novembro de 2021, estando condizente com a posição de clientes disponibilizada, estando abaixo, a composição dos principais clientes:

Fone: +55 11 3211-3010 / Fax: +55 11 3255-3727
R. Major Quedinho, 111 - 18° andar • Centro
01050-030 • São Paulo/SP
lasproconsultores.com.br
Fone: + 39-02 79 47 65 / Fax: + 39-02 78 44 97
Via Visconti di Modrone n° 8/10
20122 • Milão/Itália
edoardoricci.it

CLIENTES - NOVEMBRO/21	R$	%
MOSAIC FERTILIZANTES DO BRASIL SA	14.186.183	64%
FERTIPAR BANDEIRANTES LTDA	1.358.734	6%
MOSAIC FERTILIZANTES P&K LTDA	1.035.667	5%
MINEROBRAS MINERIOS E FERTILIZANTES LTDA	996.183	5%
SUZANO SA	772.120	3%
HINOVE AGROCIENCIA SA	693.511	3%
CMOC BRASIL MINERACAO IND. E PART. LTDA	637.351	3%
FABIO LUIZ NUNES LOPES	344.660	2%
FERTIGRAN FERT VALE RIO GRANDE LTDA	247.520	1%
FERTIPAR DO PARANA LTDA	211.072	1%
SUBTOTAL	20.483.003	93%
DEMAIS CLIENTES	1.608.523	7%
TOTAL	**22.091.525**	**100%**

- R$ 57.977 (cinquenta e sete mil, novecentos e setenta e sete reais), relativos a **Clientes Internacionais**, que não apresentaram movimentação contábil/financeira no período analisado, composto unicamente por Agrobolivia Ltda.
- Observa-se a existência da alínea de **Duplicatas Descontadas**[2] com saldo de R$ 20.386.828 (vinte milhões, trezentos e oitenta e seis mil, oitocentos e vinte e oito reais), em novembro de 2021, alocada na rubrica **Empréstimos e Financiamentos** no Passivo Circulante, perfazendo assim, saldo líquido de **Clientes** de R$ 1.762.674 (um milhão, setecentos e sessenta e dois mil, seiscentos e setenta e quatro reais).

14. Os **Estoques** apresentaram tendência decrescente de agosto a novembro de 2021, tendo reduzido 13%, atingindo R$

[2] **Duplicatas Descontadas**: É uma operação financeira em que a empresa entrega determinadas duplicatas para o banco e este lhe antecipa o valor em conta corrente, cobrando juros antecipadamente.

Fone: +55 11 3211-3010 / Fax: +55 11 3255-3727
R. Major Quedinho, 111 - 18° andar • Centro
01050-030 • São Paulo/SP
lasproconsultores.com.br

Fone: + 39-02 79 47 65 / Fax: + 39-02 78 44 97
Via Visconti di Modrone n° 8/10
20122 • Milão/Itália
edoardoricci.it

14.120.365 (quatorze milhões, cento e vinte mil, trezentos e sessenta e cinco reais), em conformidade com controle disponibilizado, distribuídos em:

- **Estoques Próprios** com saldo de R$ 20.631.046 (vinte milhões, seiscentos e trinta e um mil e quarenta e seis reais), representado por:
  - 67,63% matéria-prima e embalagem;
  - 32,00% produção própria; e,
  - 0,37% mercadorias para revenda.
- **Estoques em Poder de Terceiros** com saldo de R$ 693.806 (seiscentos e noventa e três mil, oitocentos e seis reais).
- **Estoques de Terceiros em Nosso Poder** com saldo de -R$ 7.204.487 (sete milhões, duzentos e quatro mil, quatrocentos e oitenta e sete reais negativos).
  - O valor está negativo por se tratar de estoques que não pertencem a **AGROPLANTA.** Ademais, foi disponibilizado o relatório de estoques, corroborando com os demonstrativos contábeis de agosto de 2021.

15. Os **Impostos a Recuperar** reconhecidos no ativo circulante e ativo não circulante, conjuntamente somaram R$ 11.431.721 (onze milhões, quatrocentos e trinta e um mil, setecentos e vinte e um reais), onde:

- No ativo circulante apresentaram tendência crescente, no semestre analisado, relativos principalmente ao reconhecimento de créditos de PIS/COFINS e ICMS, totalizando R$ 7.470.895 (sete milhões, quatrocentos e setenta mil, oitocentos e noventa e cinco reais), em novembro de 2021, dos quais 67% referem-se a COFINS sobre Receita Bruta.

Fone: +55 11 3211-3010 / Fax: +55 11 3255-3727
R. Major Quedinho, 111 - 18° andar • Centro
01050-030 • São Paulo/SP
lasproconsultores.com.br

Fone: + 39-02 79 47 65 / Fax: + 39-02 78 44 97
Via Visconti di Modrone n° 8/10
20122 • Milão/Itália
edoardoricci.it

- No ativo não circulante, apresentaram tendência decrescente, no semestre analisado, em razão do aproveitamento de créditos de ICMS, totalizando impostos recuperáveis de R$ 3.960.826 (três milhões, novecentos e sessenta mil, oitocentos e vinte e seis reais) em novembro de 2021, relativos unicamente ao ICMS.
- Ademais, houve manutenção do saldo de R$ 240.271 (duzentos e quarenta mil, duzentos e setenta e um reais) em novembro de 2021, relativos a **Incentivos Fiscais.**

16. Correspondendo a 29% do ativo circulante, a rubrica **Adiantamentos Diversos**, registrou no último trimestre analisado, aumento de R$ 455.005 (quatrocentos e cinquenta e cinco mil e cinco reais), decorrente principalmente do aumento de Adiantamento a Fornecedores Nacionais, da empresa OCP Fertilizantes LTDA, totalizando R$ 18.372.337 (dezoito milhões, trezentos e setenta e dois mil, trezentos e trinta e sete reais), dos quais, 98% são relativos a **Adiantamento a Fornecedores**.

17. O **Imobilizado/Intangível** bruto apresentou crescimento de R$ 106.881 (cento e seis mil, oitocentos e oitenta e um reais) de agosto a novembro de 2021, onde R$ 99.000 (noventa e nove mil reais) referem-se a Máquinas e Aparelhos, R$ 5.808 (cinco mil, oitocentos e oito reais) referem-se a Móveis e Utensílios e R$ 2.074 (dois mil e setenta e quatro reais) referem-se a Equipamentos de Informática, somando, R$ 139.854.373 (cento e trinta e nove milhões, oitocentos e cinquenta e quatro mil, trezentos e setenta e três reais). Observa-se, o reconhecimento mensal das **Depreciações**, com exceção do mês de novembro de 2021, perfazendo saldo líquido de R$ 82.270.227 (oitenta e dois milhões, duzentos e setenta mil, duzentos e vinte e sete reais), equivalente a 54% do ativo total em novembro de 2021.

Fone: +55 11 3211-3010 / Fax: +55 11 3255-3727
R. Major Quedinho, 111 - 18° andar • Centro
01050-030 • São Paulo/SP
lasproconsultores.com.br

Fone: + 39-02 79 47 65 / Fax: + 39-02 78 44 97
Via Visconti di Modrone n° 8/10
20122 • Milão/Itália
edoardoricci.it

LASPRO
CONSULTORES

Em R$

Balanço Patrimonial em:	jun/21	jul/21	ago/21	set/21	out/21	nov/21
Ativo	**142.352.809**	**153.527.358**	**154.155.188**	**147.483.613**	**146.650.878**	**151.251.051**
Circulante	**51.424.817**	**63.432.711**	**64.828.583**	**58.644.492**	**58.328.516**	**63.555.935**
Disponivel	830.863	755.048	596.161	880.439	846.455	590.533
Clientes	14.824.121	23.358.099	22.250.682	18.224.266	17.862.595	22.149.502
Estoques	13.095.987	13.548.750	16.154.383	15.217.150	14.153.268	14.120.365
Impostos a Recuperar	6.558.010	6.811.973	7.057.721	7.172.648	7.244.485	7.470.895
Adiantamentos diversos	15.386.849	18.229.856	17.917.332	16.297.685	17.369.409	18.372.337
Outros Créditos	728.987	728.987	852.303	852.303	852.303	852.303
Não Circulante	**90.927.992**	**90.094.648**	**89.326.605**	**88.839.121**	**88.322.363**	**87.695.116**
Aplicações Financeiras	1.125.210	1.125.210	1.125.210	1.125.210	1.125.210	1.125.210
Impostos a Recuperar	6.649.964	5.984.048	5.369.935	4.946.962	4.588.073	3.960.826
Depositos Judiciais	19.000	19.000	19.000	19.000	23.000	23.000
Incentivos Fiscais	240.271	240.271	240.271	240.271	240.271	240.271
Emprestimos Compulsorios	75.583	75.583	75.583	75.583	75.583	75.583
Imobilizado/Intangivel	**82.817.964**	**82.650.536**	**82.496.606**	**82.432.095**	**82.270.227**	**82.270.227**
Bens em Uso	*139.734.791*	*139.734.791*	*139.747.491*	*139.849.611*	*139.854.373*	*139.854.373*
(-) Depreciação/ Amortização	*- 56.916.827*	*- 57.084.256*	*- 57.250.886*	*- 57.417.516*	*- 57.584.146*	*- 57.584.146*

18. O **Endividamento** total sofreu redução de R$ 3.450.643 (três milhões, quatrocentos e cinquenta mil, seiscentos e quarenta e três reais) de agosto a novembro de 2021, atingindo R$ 137.235.746 (cento e trinta e sete milhões, duzentos e trinta e cinco mil, setecentos e quarenta e seis reais), segregados em 59% extraconcursais e 41% concursais, conforme abaixo:

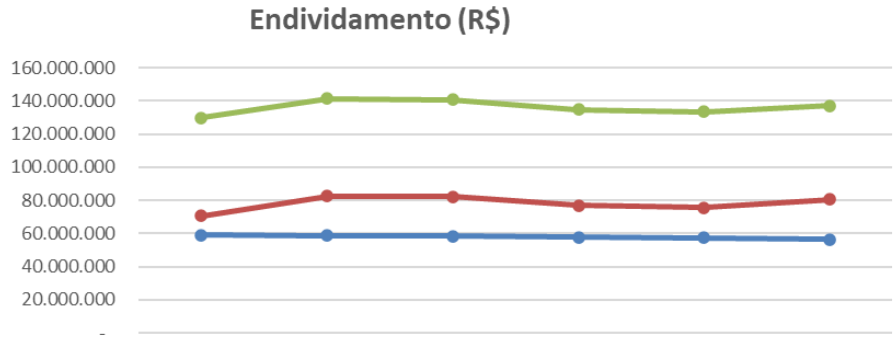

	jun/21	jul/21	ago/21	set/21	out/21	nov/21
Concursal	59.202.375	58.779.154	58.348.017	57.828.534	57.577.864	56.562.848
Extraconcursal	70.609.640	82.527.135	82.338.373	77.030.377	75.761.611	80.672.898
Endividamento	129.812.015	141.306.289	140.686.390	134.858.911	133.339.475	137.235.746

Fone: +55 11 3211-3010 / Fax: +55 11 3255-3727
R. Major Quedinho, 111 - 18° andar • Centro
01050-030 • São Paulo/SP
lasproconsultores.com.br

Fone: + 39-02 79 47 65 / Fax: + 39-02 78 44 97
Via Visconti di Modrone n° 8/10
20122 • Milão/Itália
edoardoricci.it

- Do montante sujeito a recuperação judicial, **concursal**, apresentou em novembro de 2021, dívidas de R$ 56.562.848 (cinquenta e seis milhões, quinhentos e sessenta e dois mil, oitocentos e quarenta e oito reais).
- Do montante não sujeito a recuperação judicial, **Extraconcursal**, apresentou em novembro de 2021, saldo devedor de R$ 80.672.898 (oitenta milhões, seiscentos e setenta e dois mil, oitocentos e noventa e oito reais), dos quais, 35% são relativos a Impostos Diferidos, conforme gráfico com a evolução abaixo:

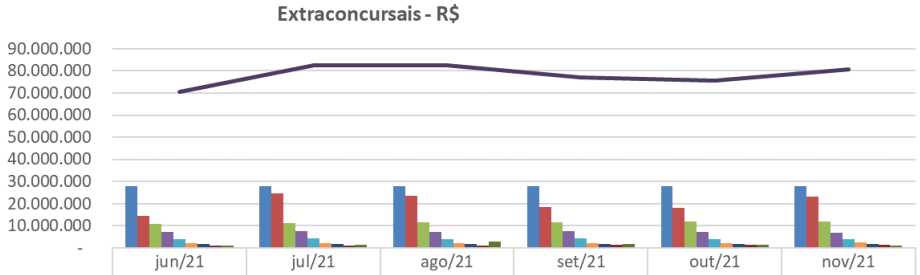

	jun/21	jul/21	ago/21	set/21	out/21	nov/21
Impostos Diferidos	27.837.079	27.837.079	27.837.079	27.837.079	27.837.079	27.837.079
Emprestimos e Financiamentos	14.330.314	24.793.397	23.410.586	18.643.206	18.069.438	23.282.589
Obrigações c/ Pessoal e Sociais	10.762.602	11.162.899	11.487.732	11.722.369	11.777.921	11.901.385
Fornecedores	7.255.541	7.746.010	7.417.364	7.474.362	7.166.878	6.705.420
Obrigações tributarias - LP	4.130.057	4.219.443	4.144.881	4.169.008	4.085.895	4.007.006
Outras obrigações	2.190.469	2.215.766	2.279.145	2.255.374	2.271.763	2.483.394
Recursos p/ aumento de capital	1.821.730	1.868.795	1.836.317	1.825.853	1.881.566	1.837.123
Obrigações Tributarias - CP	1.102.289	1.188.949	1.209.490	1.335.318	1.321.131	1.359.198
Adiantamento de clientes	1.179.559	1.494.797	2.715.778	1.767.807	1.349.939	1.259.703
Extraconcursal	70.609.640	82.527.135	82.338.373	77.030.377	75.761.611	80.672.898

19. Correspondendo a 55% do endividamento total os **Empréstimos e Financiamentos** reconhecidos no passivo circulante e passivo não circulante, conjuntamente somaram R$ 75.369.068 (setenta e cinco milhões, trezentos e sessenta e nove mil e sessenta e oito reais) em novembro de 2021, onde:

Fone: +55 11 3211-3010 / Fax: +55 11 3255-3727
R. Major Quedinho, 111 - 18° andar • Centro
01050-030 • São Paulo/SP
lasproconsultores.com.br

Fone: + 39-02 79 47 65 / Fax: + 39-02 78 44 97
Via Visconti di Modrone n° 8/10
20122 • Milão/Itália
edoardoricci.it

- No passivo circulante, apresentou reduções mensais de julho a outubro de 2021, seguido de crescimento de 24% em novembro de 2021, somando R$ 23.624.751 (vinte e três milhões, seiscentos e vinte e quatro mil, setecentos e cinquenta e um reais) onde 86% são relativos a Duplicatas Descontadas principal responsável pela movimentação da rubrica e 14% decorrente de Financiamentos com Securitizadoras.
  - Houve disponibilização de controle dos Financiamentos com Securitizadoras corroborando com os demonstrativos contábeis.
- Houve manutenção no passivo não circulante, mantendo saldo de R$ 51.744.317 (cinquenta e um milhões, setecentos e quarenta e quatro mil, trezentos e dezessete reais) em novembro de 2021, dos quais, 73,52% são devidos ao FIDC San Marino.
  - Houve disponibilização de controle dos Empréstimos estando em conformidade com os demonstrativos contábeis em novembro de 2021.

20. As obrigações com **Fornecedores,** apresentaram em novembro de 2021, conjuntamente, no passivo circulante e no passivo não circulante, montante de R$ 9.497.023 (nove milhões, quatrocentos e noventa e sete mil e vinte e três reais), onde:

- No passivo circulante, apresentou oscilações durante o semestre analisado, encerrando novembro de 2021, com saldo de R$ 6.779.314 (seis milhões, setecentos e setenta e nove mil, trezentos e quatorze reais).
- No passivo não circulante, apresentou crescimento de junho a outubro de 2021, seguido de redução em novembro de 2021, atingindo R$ 2.717.709 (dois milhões, setecentos e dezessete mil, setecentos e nove reais), composto integralmente por fornecedores concursais.

Fone: +55 11 3211-3010 / Fax: +55 11 3255-3727
R. Major Quedinho, 111 - 18° andar • Centro
01050-030 • São Paulo/SP
lasproconsultores.com.br

Fone: + 39-02 79 47 65 / Fax: + 39-02 78 44 97
Via Visconti di Modrone n° 8/10
20122 • Milão/Itália
edoardoricci.it

- Foi disponibilizado relatório da posição de Fornecedores Nacionais com divergência de R$ 13.717 (treze mil, setecentos e dezessete reais) a maior na contabilidade e de Fornecedores Internacionais corroborando com os demonstrativos contábeis. Observa-se:
  - Os **Fornecedores Internacionais**, passivo circulante, montaram R$ 399.238 (trezentos e noventa e nove mil, duzentos e trinta e oito reais), onde 56% referem-se a dívidas ao fornecedor Mateo Sebastian Torres Barrientos e o restante referem-se ao fornecedor Processadora Boratos Argentinos S/A. No passivo não circulante, somaram R$ 890.657 (oitocentos e noventa mil, seiscentos e cinquenta e sete reais), dos quais, 73% pertencem ao fornecedor Jebsen & Jessen, 13% Cooperativa Minera Estrella Del Sur Ltda., 4% Procesadora Boratos Argentinos, 4% Tierra Eperanza SRL, 3% Juarez Guzman S.R.L e 2% Bolexite, Bolivian Oxides & Borates. Abaixo composição dos **Fornecedores Nacionais**, mais representativos, reconhecidos no passivo circulante e passivo não circulante:

Em R$

Fornecedor - PC	nov/21	%
CMOC BRASIL MINERACAO IND E PARTIC LTD	3.452.491	54%
IC TRANSPORTES LTDA	312.594	5%
D ALBIERI TRANSPORTE E LOGISTICA LTDA	294.000	5%
VALENTINI SEGURANCA E VIGILANCIA LTDA	205.826	3%
SUL TRANSPORTES DE CARGAS LTDA	203.819	3%
BEGLLIM COMERCIAL LTDA EPP	165.361	3%
EXPRESS OIL COM DE PROD ENER EIRELI	151.650	2%
VALENTINI SERVICOS TERCEIRIZADOS LTDA	139.956	2%
MARCELO DA SILVA ASSESSORIA EM NEGOCIOS	132.387	2%
OASYS METAIS E OXIDOS COMERCIAL LTDA	127.098	2%
Demais Fornecedores	1.181.177	19%
Total	**6.366.359**	**100%**

(*) Fonte: Posição Fornecedores a Pagar

Fone: +55 11 3211-3010 / Fax: +55 11 3255-3727
R. Major Quedinho, 111 - 18° andar • Centro
01050-030 • São Paulo/SP
lasproconsultores.com.br

Fone: + 39-02 79 47 65 / Fax: + 39-02 78 44 97
Via Visconti di Modrone n° 8/10
20122 • Milão/Itália
edoardoricci.it

Em R$

Fornecedor - PNC	nov/21	%
EMPRESA MINEIRA DE OXIDOS LTDA	448.853	25%
BASEQUIMICA PRODS QUIMICOS LTDA	237.477	13%
ROGERIO IERVOLINO	162.636	9%
XINGUARA COM. DE MINERIOS LTDA	94.745	5%
GILMAR JUNQUEIRA	87.563	5%
VISTA AZUL IND E COM METAIS LTDA	73.724	4%
GNV AROEIRAS LTDA	71.889	4%
INDUSTRIA DE METAIS E OXIDOS SUZANO LTDA	44.614	2%
TRANSLI TRANSPORTADORA LIBERDADE LTDA	44.570	2%
CAED LOGISTICA E TRANSPORTES LTDA-ME	41.997	2%
Demais Fornecedores	518.982	28%
Total	**1.827.052**	**100%**

(*) Fonte: Posição Fornecedores a Pagar

21. As **Obrigações com Pessoal e Sociais** apresentaram tendência crescente, no semestre analisado, tendo de agosto a novembro de 2021, acrescido em R$ 413.654 (quatrocentos e treze mil, seiscentos e cinquenta e quatro reais), decorrente em maior parte do reconhecimento de encargo social INSS, onde não houve recolhimento no período analisado, somando obrigações na importância de R$ 11.901.385 (onze milhões, novecentos e um mil, trezentos e oitenta e cinco reais), dos quais 65% referem-se a INSS a Recolher.

22. No mês de novembro de 2021, o saldo devedor de origem **Tributária**, do passivo circulante e passivo não circulante, conjuntamente somou R$ 33.203.283 (trinta e três milhões, duzentos e três mil, duzentos e oitenta e três reais), distribuídos entre as rubricas de:

- **Obrigações Tributárias** do passivo circulante, apresentaram tendência crescente de junho a novembro de 2021, somando R$ 1.359.198 (um milhão, trezentos e cinquenta e nove mil, cento e noventa e oito reais), dos quais 56% são relativos ao INSS parcelado.

Fone: +55 11 3211-3010 / Fax: +55 11 3255-3727
R. Major Quedinho, 111 - 18° andar • Centro
01050-030 • São Paulo/SP
lasproconsultores.com.br

Fone: + 39-02 79 47 65 / Fax: + 39-02 78 44 97
Via Visconti di Modrone n° 8/10
20122 • Milão/Itália
edoardoricci.it

- **Obrigações Tributárias** do passivo não circulante, apresentaram tendência decrescente de setembro a novembro de 2021, totalizando R$ 4.007.006 (quatro milhões, sete mil e seis reais), onde 73% referem-se a INSS, o restante se divide em vários parcelamentos de PRT, FGTS e ICMS
- Ademais, os **Impostos Diferidos**, IRPJ e CSLL, não apresentaram movimentações no exercício de 2021, até novembro, mantendo saldo de R$ 27.837.079 (vinte e sete milhões, oitocentos e trinta e sete mil e setenta e nove reais), alocados no passivo não circulante.

23. Os **Adiantamentos de Clientes** apresentaram reduções mensais de agosto a novembro de 2021, atingindo saldo de R$ 1.259.703 (um milhão, duzentos e cinquenta e nove mil, setecentos e três reais).

24. A rubrica **Outras Obrigações** apresentou tendência decrescente, durante o semestre analisado, encerrando com saldo devedor de R$ 2.796.794 (dois milhões, setecentos e noventa e seis mil, setecentos e noventa e quatro reais), dos quais 31% referem-se a Comissões sobre Vendas, o restante se divide em: Participação e Empregados, Processos Trabalhistas, Produtos a Entregar, Energia Elétrica, Água e Telefone e Outras Contas a Pagar (honorários, assistência médica).

- Houve manutenção na rubrica **Outras Contas a pagar RJ (Recuperação Judicial)**, no passivo não circulante, mantendo saldo de R$ 1.371.367 (um milhão, trezentos e setenta e um mil, trezentos e sessenta e sete reais), composto principalmente por Honorários Advocatícios, sem apresentar movimentação desde dezembro de 2020.

Fone: +55 11 3211-3010 / Fax: +55 11 3255-3727
R. Major Quedinho, 111 - 18° andar • Centro
01050-030 • São Paulo/SP
lasproconsultores.com.br

Fone: + 39-02 79 47 65 / Fax: + 39-02 78 44 97
Via Visconti di Modrone n° 8/10
20122 • Milão/Itália
edoardoricci.it

25. A **AGROPLANTA** apresentou em novembro de 2021, **Patrimônio Líquido** de R$ 14.015.305 (quatorze milhões, quinze mil, trezentos e cinco reais), em decorrência principalmente do reconhecimento de Ajuste de Avaliação Patrimonial no montante de R$ 53.715.783 (cinquenta e três milhões, setecentos e quinze mil, setecentos e oitenta e três reais), reduzidos pelo **Prejuízo Acumulado** de R$ 55.061.825 (cinquenta e cinco milhões, sessenta e um mil, oitocentos e vinte e cinco reais), somados de exercícios anteriores até novembro de 2021.

Em R$

Balanço Patrimonial em:	jun/21	jul/21	ago/21	set/21	out/21	nov/21
Passivo	**142.352.809**	**153.527.358**	**154.155.188**	**147.483.613**	**146.650.878**	**151.251.051**
Circulante	**40.287.283**	**51.626.183**	**51.109.884**	**45.221.815**	**43.697.881**	**47.721.145**
Emprestimos e Financiamentos	16.314.366	26.443.354	24.731.172	19.634.419	19.012.283	23.624.751
Fornecedores	7.364.574	7.844.314	7.512.772	7.563.005	7.250.604	6.779.314
Obrigações c/ Pessoal e Sociais	10.762.602	11.160.531	11.487.732	11.722.369	11.777.921	11.901.385
Obrigações Tributarias	1.102.289	1.195.710	1.209.490	1.335.318	1.321.131	1.359.198
Adiantamento de clientes	1.179.559	1.494.797	2.715.778	1.767.807	1.349.939	1.259.703
Outras obrigações	3.563.893	3.487.475	3.452.941	3.198.897	2.986.002	2.796.794
Não Circulante	**89.524.732**	**89.680.106**	**89.576.506**	**89.637.095**	**89.641.594**	**89.514.602**
Fornecedores RJ	2.620.182	2.639.105	2.642.544	2.689.471	2.721.370	2.717.709
Emprestimos e Financiamentos	51.744.317	51.744.317	51.744.317	51.744.317	51.744.317	51.744.317
Obrigações tributarias	4.130.057	4.219.443	4.144.881	4.169.008	4.085.895	4.007.006
Outras Contas a pagar RJ	1.371.367	1.371.367	1.371.367	1.371.367	1.371.367	1.371.367
Impostos Diferidos	27.837.079	27.837.079	27.837.079	27.837.079	27.837.079	27.837.079
Recursos p/ aumento de capital	1.821.730	1.868.795	1.836.317	1.825.853	1.881.566	1.837.123
Patrimonio Liquido	**12.540.794**	**12.221.069**	**13.468.798**	**12.624.702**	**13.311.403**	**14.015.305**
Capital Social	15.000.000	15.000.000	15.000.000	15.000.000	15.000.000	15.000.000
Reservas	361.347	361.347	361.347	361.347	361.347	361.347
Ajuste de avaliação Patrimonial	53.715.783	53.715.783	53.715.783	53.715.783	53.715.783	53.715.783
Lucro/Prejuizo Acumulado	- 54.782.094	- 54.940.721	- 54.940.721	- 54.940.721	- 54.940.721	- 54.940.721
Lucro/Prejuizo do Periodo	**- 1.754.242**	**- 1.915.340**	**- 667.611**	**- 1.511.706**	**- 825.005**	**- 121.104**

26. Com base nos dados patrimoniais apresentados acima, pode-se proceder a análise dos **Indicadores de Liquidez**, tendo como cenário ideal, índice igual ou superior a 1, conforme abaixo:

- O **índice de liquidez corrente** mede a capacidade de quitação das dívidas do passivo circulante utilizando-se dos disponíveis e realizáveis

Fone: +55 11 3211-3010 / Fax: +55 11 3255-3727
R. Major Quedinho, 111 - 18° andar • Centro
01050-030 • São Paulo/SP
lasproconsultores.com.br

Fone: + 39-02 79 47 65 / Fax: + 39-02 78 44 97
Via Visconti di Modrone n° 8/10
20122 • Milão/Itália
edoardoricci.it

do ativo circulante, tendo em novembro de 2021, liquidez de R$ 1,33 (um real e trinta e três centavos), para honrar cada R$ 1,00 (um real) devido.

- O índice de **liquidez seca**, faz-se similar ao índice de liquidez corrente, no entanto, desconsidera os estoques, apresentando capacidade de R$ 1,04 (um real e quatro centavos), para cada R$ 1,00 (um real) devido em novembro de 2021.
- Ao considerar o **índice de liquidez geral**, qual mede a capacidade de quitação de todas as dívidas da empresa utilizando-se de todos seus disponíveis e realizáveis, tendo capacidade de quitação de R$ 0,50 (cinquenta centavos de real), para cada real devido em novembro de 2021.

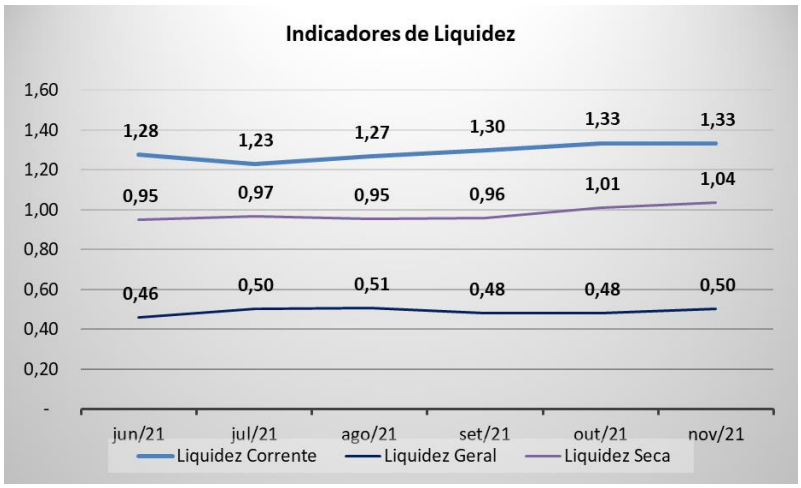

27. O **indicador de endividamento** geral, demonstra o percentual que as dívidas constituídas representam de seus ativos totais, sendo consideradas as disponibilidades, recebíveis e bens, apresentando cenário satisfatório, vez que a avaliação dos ativos, superam as dívidas em 9%.

Fone: +55 11 3211-3010 / Fax: +55 11 3255-3727
R. Major Quedinho, 111 - 18° andar • Centro
01050-030 • São Paulo/SP
lasproconsultores.com.br
Fone: + 39-02 79 47 65 / Fax: + 39-02 78 44 97
Via Visconti di Modrone n° 8/10
20122 • Milão/Itália
edoardoricci.it

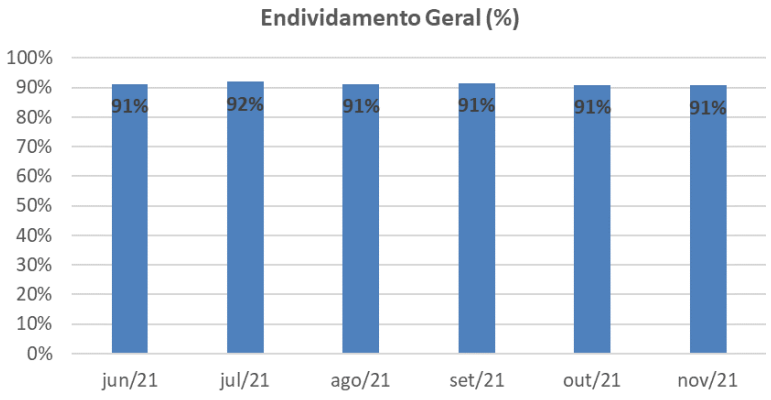

28. O **Indicador de Rentabilidade** mede o percentual de lucro que a empresa gera, em comparação ao faturamento. No último semestre, apresentou instabilidade em sua rentabilidade, apontando margens satisfatórias nos meses de agosto, outubro e novembro de 2021, e insatisfatórios em junho, julho e setembro de 2021, dado principalmente ao elevado custo nesse período.

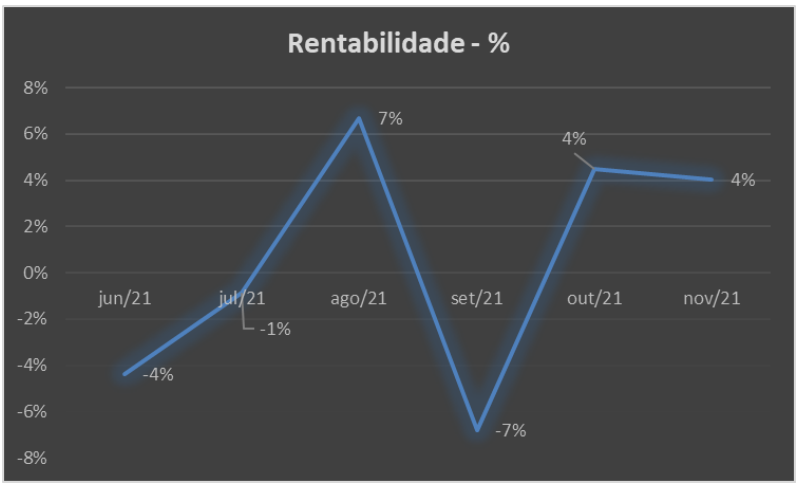

Fone: +55 11 3211-3010 / Fax: +55 11 3255-3727
R. Major Quedinho, 111 - 18° andar • Centro
01050-030 • São Paulo/SP
lasproconsultores.com.br

Fone: + 39-02 79 47 65 / Fax: + 39-02 78 44 97
Via Visconti di Modrone n° 8/10
20122 • Milão/Itália
edoardoricci.it

B. DEMONSTRAÇÃO DO RESULTADO

29. A **AGROPLANTA** apresentou pico de faturamento em agosto de 2021, seguido de redução em setembro, voltando a acrescer em outubro e novembro de 2021, somando no período de janeiro a novembro de 2021, **Receitas** na importância de R$ 130.430.071 (cento e trinta milhões, quatrocentos e trinta mil e setenta e um reais).

- O faturamento de janeiro a novembro de 2021, foi 103% superior ao faturamento do mesmo período de 2020.
- Abaixo, segue gráfico, contendo a evolução da receita do exercício de 2021, onde o faturamento de julho e agosto corresponderam a 28% do total das receitas auferidas.

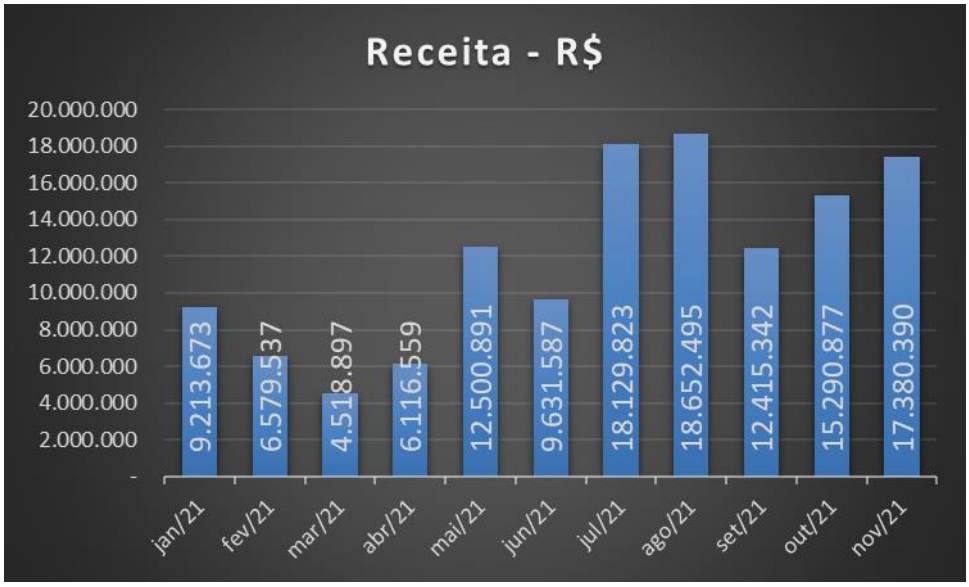

30. Os maiores gastos incorridos pela Recuperanda, no período de janeiro a novembro de 2021, deram-se, pelos

Fone: +55 11 3211-3010 / Fax: +55 11 3255-3727
R. Major Quedinho, 111 - 18° andar • Centro
01050-030 • São Paulo/SP
lasproconsultores.com.br
Fone: + 39-02 79 47 65 / Fax: + 39-02 78 44 97
Via Visconti di Modrone n° 8/10
20122 • Milão/Itália
edoardoricci.it

Custos, tendo consumido 83% da Receita Líquida, equivalentes a R$ 98.251.594 (noventa e oito milhões, duzentos e cinquenta e um mil, quinhentos e noventa e quatro reais), composto por:

- 71% Custo Industrial;
- 22% Despesas Industriais; e,
- 7% Fretes e Carretos sobre Vendas.
- Ademais houve reconhecimento de R$ 1.560.324 (um milhão, quinhentos e sessenta mil, trezentos e vinte e quatro reais) somados de forma acumulada, até novembro de 2021, relativos à **Depreciação**.

31. As **Despesas Administrativas** são compostas principalmente por gastos de Pessoal, Contratação de Serviços Terceirizados e Comissionamentos. No período de janeiro a novembro de 2021, apresentaram gastos na importância de R$ 13.834.839 (treze milhões, oitocentos e trinta e quatro mil, oitocentos e trinta e nove reais), dos quais 24% referem-se a Prestadores de Serviços e 22% referem-se a Perdas no Recebimento de Créditos.

- Observa-se maior gasto em julho de 2021, em virtude do reconhecimento de R$ 3.079.635 (três milhões, setenta e nove mil, seiscentos e trinta e cinco reais), relativos a Perdas no Recebimento de Créditos e outros R$ 1.034.749 (um milhão, trinta e quatro mil, setecentos e quarenta e nove reais) em novembro de 2021.

32. As **Despesas Financeiras** apresentaram no período de janeiro a novembro de 2021, gastos de R$ 5.662.302 (cinco milhões, seiscentos e sessenta e dois mil, trezentos e dois reais), sendo a maior parte relativo a Juros sobre Duplicatas Descontadas.

Fone: +55 11 3211-3010 / Fax: +55 11 3255-3727
R. Major Quedinho, 111 - 18° andar • Centro
01050-030 • São Paulo/SP
lasproconsultores.com.br

Fone: + 39-02 79 47 65 / Fax: + 39-02 78 44 97
Via Visconti di Modrone n° 8/10
20122 • Milão/Itália
edoardoricci.it

LASPRO
CONSULTORES

33. As **Receitas Financeiras** são decorrentes de Descontos Obtidos e Variação Cambial da dívida constituída em moeda estrangeira, apresentando no período de janeiro a novembro de 2021, montante de R$ 354.896 (trezentos e cinquenta e quatro mil, oitocentos e noventa e seis reais).

34. As **Outras Receitas/Despesas Não Operacionais**, referem-se a Multas por Infrações, apresentando gastos de R$ 31.540 (trinta mil, quinhentos e quarenta reais), somados de janeiro a outubro de 2021.

35. A **AGROPLANTA**, auferiu **Lucro** em maio, agosto, outubro e novembro de 2021, na importância de R$ 2.728.011 (dois milhões, setecentos e vinte e oito mil e onze reais), não sendo suficientes para cobrir os **Prejuízos** obtidos nos demais meses, assim o resultado foi deficitário em R$ 121.104 (cento e vinte e um mil, cento e quatro reais) de forma acumulada no exercício de 2021, até novembro

Em R$ - Mensal

Demonstração do resultado	jun/21	jul/21	ago/21	set/21	out/21	nov/21	2021
Receita	**9.631.587**	**18.129.823**	**18.652.495**	**12.415.342**	**15.290.877**	**17.380.390**	**130.430.071**
(-) Deduções	*- 1.184.324*	*- 1.571.246*	*- 3.242.491*	*- 827.527*	*- 1.042.955*	*- 1.264.041*	*- 11.590.314*
Receita Liquida	**8.447.263**	**16.558.578**	**15.410.004**	**11.587.815**	**14.247.922**	**16.116.349**	**118.839.758**
(-) Custo	*- 7.677.986*	*- 11.953.542*	*- 12.732.806*	*- 10.417.315*	*- 11.486.395*	*- 12.002.132*	*- 98.251.594*
(-) Depreciação	*- 166.157*	*- 166.954*	*- 64.915*	*- 166.157*	*- 166.157*	*-*	*- 1.560.324*
Lucro Bruto	**603.121**	**4.438.081**	**2.612.283**	**1.004.343**	**2.595.370**	**4.114.217**	**19.027.840**
Despesas Operacionais	**- 714.538**	**- 3.813.644**	**- 755.811**	**- 1.280.097**	**- 1.321.689**	**- 2.688.860**	**- 13.809.997**
(-) Despesas Administrativas	*- 714.570*	*- 3.815.275*	*- 773.011*	*- 1.270.149*	*- 1.320.294*	*- 2.688.898*	*- 13.834.839*
Outras Receitas/Despesas Operacionais	*32*	*1.631*	*17.200*	*- 9.948*	*- 1.395*	*38*	*24.842*
Resultado Operacional	**- 111.417**	**624.437**	**1.856.472**	**- 275.754**	**1.273.682**	**1.425.357**	**5.217.843**
Resultado Financeiro	**- 309.365**	**- 785.431**	**- 607.432**	**- 559.838**	**- 585.975**	**- 720.209**	**- 5.307.407**
(-) Despesa Financeira	*- 410.124*	*- 829.683*	*- 620.276*	*- 568.901*	*- 591.341*	*- 755.733*	*- 5.662.302*
Receita Financeira	*100.759*	*44.252*	*12.844*	*9.063*	*5.365*	*35.524*	*354.896*
Receitas/Despesas Não Operacionais	**0**	**- 104**	**- 1.311**	**- 8.504**	**- 1.005**	**- 1.246**	**- 31.540**
Resultado antes do IRPJ e CSLL	**- 420.782**	**- 161.097**	**1.247.729**	**- 844.096**	**686.701**	**703.902**	**- 121.104**
(-) IRPJ e CSLL	*-*	*-*	*-*	*-*	*-*	*-*	*-*
Resultado do Periodo	**- 420.782**	**- 161.097**	**1.247.729**	**- 844.096**	**686.701**	**703.902**	**- 121.104**

Fone: +55 11 3211-3010 / Fax: +55 11 3255-3727
R. Major Quedinho, 111 - 18° andar • Centro
01050-030 • São Paulo/SP
lasproconsultores.com.br

Fone: + 39-02 79 47 65 / Fax: + 39-02 78 44 97
Via Visconti di Modrone n° 8/10
20122 • Milão/Itália
edoardoricci.it

36. Em análise ao **Resumo da DRE**, temos:

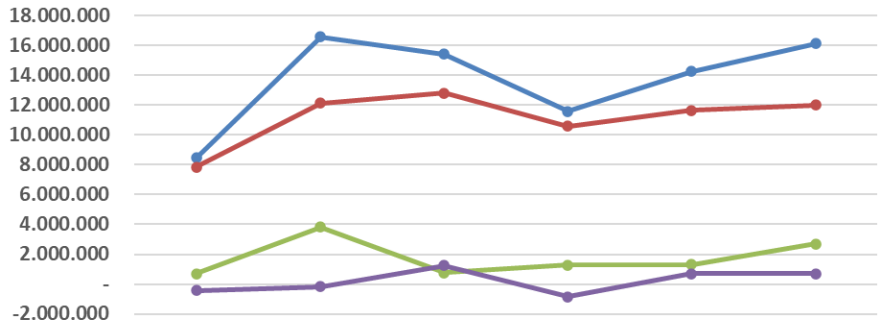

	jun/21	jul/21	ago/21	set/21	out/21	nov/21
Receita Líquida	8.447.263	16.558.578	15.410.004	11.587.815	14.247.922	16.116.349
Custos	7.844.143	12.120.497	12.797.721	10.583.472	11.652.552	12.002.132
Despesas Operacionais	714.538	3.813.644	755.811	1.280.097	1.321.689	2.688.860
Resultado do Periodo	-420.782	-161.097	1.247.729	-844.096	686.701	703.902

- **Receita Líquida X Custos**: observa-se que os Custos, acompanharam a flutuação da Receita Líquida, nos últimos seis meses, indicando que os custos estão diretamente ligados a operação.
- **Receita Líquida X Despesas Operacionais**: as Despesas Operacionais mantiveram-se estáveis nos últimos seis meses, com exceção do mês de julho e novembro de 2021, em razão do reconhecimento de Perdas no Recebimento de Créditos, assim não se fez similar com a Receita Líquida auferida.
- **Receita X Resultado**: O Resultado do Período não apresentou a mesma tendência que a Receita Líquida, sendo impactado pelos custos despesas operacionais e financeiras.

Fone: +55 11 3211-3010 / Fax: +55 11 3255-3727
R. Major Quedinho, 111 - 18° andar • Centro
01050-030 • São Paulo/SP
lasproconsultores.com.br

Fone: + 39-02 79 47 65 / Fax: + 39-02 78 44 97
Via Visconti di Modrone n° 8/10
20122 • Milão/Itália
edoardoricci.it

C. FLUXO DE CAIXA

37. Foi disponibilizado o relatório de **Fluxo de Caixa**, de novembro de 2021, apresentando saldo de R$ 6.282 (seis mil, duzentos e oitenta e dois reais), divergente da rubrica **Disponível**, sem considerar os Bloqueios Judiciais, que totalizaram R$ 40.056 (quarenta mil e cinquenta e seis reais), tendo:

- Entradas de R$ 25.545.031 (vinte e cinco milhões, quinhentos e quarenta e cinco mil e trinta e um reais), dos quais 65% são relativos a duplicatas descontadas, 20% recebimento de clientes, 10% fomento e 5% adiantamento de clientes.
  - 65% das entradas referem-se ao desconto de duplicatas indicando que as atividades da Recuperanda estão sendo financiadas por recursos de terceiros, se tornando dívidas futuras.
- Saídas de R$ 25.794.588 (vinte e cinco milhões, setecentos e noventa e quatro mil, quinhentos e oitenta e oito reais), dos quais, 37% são relativos a recompra pagamento de fomento.

D. FUNCIONÁRIOS

38. Foram disponibilizados para os meses de setembro a novembro de 2021, os seguintes documentos: folha de pagamento (matriz e filial), provisão de 13º salários e de férias, folha de pró-labore, GFIP, além da folha de pagamento.

- Nota-se que em novembro de 2021, a Recuperanda **FLAVIO GARCIA FERNANDES**, manteve 0 (zero) colaboradores.

Fone: +55 11 3211-3010 / Fax: +55 11 3255-3727
R. Major Quedinho, 111 - 18º andar • Centro
01050-030 • São Paulo/SP
lasproconsultores.com.br

Fone: + 39-02 79 47 65 / Fax: + 39-02 78 44 97
Via Visconti di Modrone nº 8/10
20122 • Milão/Itália
edoardoricci.it

39. O **GRUPO** apresentou em novembro de 2021, quadro com 135 (cento e trinta e cinco) colaboradores, segregados conforme gráfico abaixo, entre as unidades:

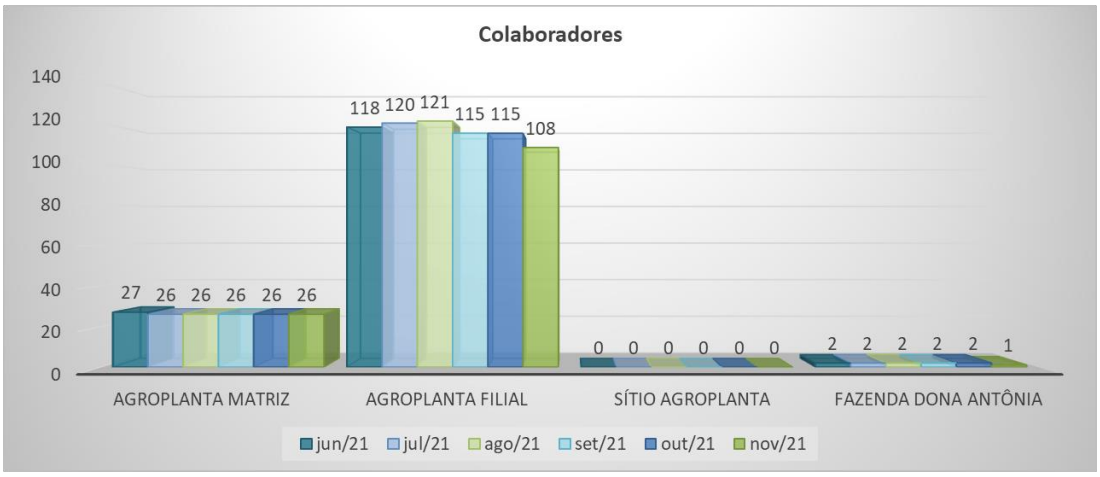

40. Abaixo, as movimentações dos colaboradores, do período de junho a novembro de 2021:

Funcionários	jun/21	jul/21	ago/21	set/21	out/21	nov/21
Agroplanta						
Saldo Inicial	130	145	146	147	141	141
Admissão	22	8	15	8	9	6
Demissão	7	7	14	14	9	13
Saldo Final	**145**	**146**	**147**	**141**	**141**	**134**

Funcionários	jun/21	jul/21	ago/21	set/21	out/21	nov/21
Sítio Agroplanta						
Saldo Inicial	-	-	-	-	-	-
Admissão	-	-	-	-	-	-
Demissão	-	-	-	-	-	-
Saldo Final	**-**	**-**	**-**	**-**	**-**	**-**

Fone: +55 11 3211-3010 / Fax: +55 11 3255-3727
R. Major Quedinho, 111 - 18° andar • Centro
01050-030 • São Paulo/SP
lasproconsultores.com.br

Fone: + 39-02 79 47 65 / Fax: + 39-02 78 44 97
Via Visconti di Modrone n° 8/10
20122 • Milão/Itália
edoardoricci.it

Funcionários	jun/21	jul/21	ago/21	set/21	out/21	nov/21
Fazenda Dona Antônia						
Saldo Inicial	3	2	2	2	2	2
Admissão	-	-	-	-	-	-
Demissão	1	-	-	-	-	1
Saldo Final	**2**	**2**	**2**	**2**	**2**	**1**

41. As **Obrigações Trabalhistas** apresentaram crescimentos mensais de junho a novembro de 2021, em detrimento principalmente do aumento do INSS a Pagar, totalizando R$ 11.901.385 (onze milhões, novecentos e um mil, trezentos e oitenta e cinco reais), segregados conforme evolução a seguir:

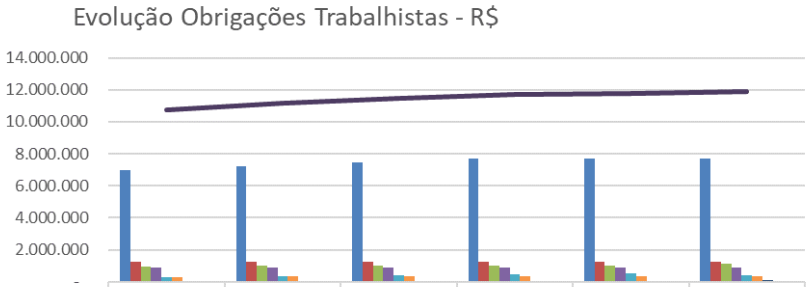

	jun/21	jul/21	ago/21	set/21	out/21	nov/21
INSS a PAGAR	6.960.056	7.206.171	7.456.468	7.686.096	7.673.255	7.700.839
Pró-Labore a Pagar	1.241.446	1.241.446	1.222.179	1.222.179	1.222.179	1.222.179
Provisão para Férias e Encargos	975.753	1.006.355	1.029.297	1.016.496	1.030.500	1.138.060
FGTS a Recolher	899.565	905.366	907.354	900.228	900.339	911.630
Provisão para 13° Salário e Encargos	284.418	347.430	405.673	452.628	498.981	398.284
Salários e Ordenados a Pagar	296.077	347.829	361.140	326.651	324.201	375.321
Rescisões a Pagar	46.393	47.040	46.727	59.197	69.575	88.438
Contribuição Sindical a Recolher	56.827	56.827	56.827	56.827	56.827	64.567
13° Salário a Pagar	2.066	2.066	2.066	2.066	2.066	2.066
Obrigações Trabalhistas	10.762.602	11.160.531	11.487.732	11.722.369	11.777.921	11.901.385

Fone: +55 11 3211-3010 / Fax: +55 11 3255-3727
R. Major Quedinho, 111 - 18° andar • Centro
01050-030 • São Paulo/SP
lasproconsultores.com.br

Fone: + 39-02 79 47 65 / Fax: + 39-02 78 44 97
Via Visconti di Modrone n° 8/10
20122 • Milão/Itália
edoardoricci.it

- Ademais, conforme verificado no extrato bancário, houve pagamentos das verbas salariais, realizados nos meses de setembro a novembro de 2021.

E. IMPOSTOS

42. Foram disponibilizados controles de:

- Saldos Parcelamentos Ativos corroborando com os demonstrativos contábeis
- Saldos a Ressarcir de PIS e COFINS em 31 de novembro de 2021, em conformidade com os demonstrativos contábeis.
- Pedido de Ressarcimento de PIS e COFINS estando de acordo com os valores apresentados na contabilidade.
- PIS e COFINS Compensado a Deferir, PERDCOMP.
- GIAs de apuração do ICMS, corroborando com os demonstrativos contábeis.

43. As **Obrigações Tributárias** apresentaram pequenas variações durante o semestre analisado, tendo acrescido R$ 133.859 (cento e trinta e três mil, oitocentos e cinquenta e nove reais) de junho a novembro de 2021, apesar do aumento no semestre analisado, há indícios de recolhimentos em razão principalmente dos Financiamentos de Tributos, abaixo segue o gráfico com a evolução das obrigações tributárias:

Fone: +55 11 3211-3010 / Fax: +55 11 3255-3727
R. Major Quedinho, 111 - 18° andar • Centro
01050-030 • São Paulo/SP
lasproconsultores.com.br

Fone: + 39-02 79 47 65 / Fax: + 39-02 78 44 97
Via Visconti di Modrone n° 8/10
20122 • Milão/Itália
edoardoricci.it

Evolução Obrigações Tributárias - R$

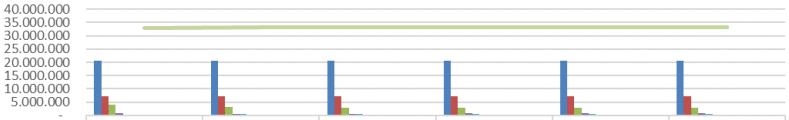

	jun/21	jul/21	ago/21	set/21	out/21	nov/21
Imposto de Renda Diferido	20.468.441	20.468.441	20.468.441	20.468.441	20.468.441	20.468.441
Contribuição Social Diferida	7.368.639	7.368.639	7.368.639	7.368.639	7.368.639	7.368.639
Parcelamento INSS, Juros e Multa PNC	4.130.057	3.021.771	2.967.730	2.913.689	2.984.453	2.929.167
Parcelamento INSS, Juros e Multa PC	844.486	648.495	648.498	739.901	761.928	762.037
Parcelamento FGTS e Juros PNC	-	648.220	636.483	624.699	613.007	601.151
Parcelamento AIIM ICMS, Juros e Multa PNC	-	88.603	85.548	237.067	226.975	220.629
Parcelamento FGTS e Juros PC	-	124.331	124.331	124.331	124.331	124.331
IRRF a Recolher	66.847	80.312	95.509	93.071	85.810	106.790
Parcelamento PRT, Juros e Multa PNC	-	111.646	110.011	108.428	106.837	105.278
Provisão IRPJ sobre Lucro 2020	-	96.603	96.603	96.603	96.603	96.603
Parcelamento PGFN não Prev, Juros e Multa PNC	-	147.477	146.448	216.340	88.734	87.784
Parcelamento AIIM ICMS, Juros e Multa PC	-	36.663	36.663	76.150	75.193	75.193
Provisão CSLL sobre Lucro 2020	-	62.024	62.024	62.024	62.024	62.024
Parcelamento Min. Agric. Mapa PNC	-	56.742	55.313	53.909	52.500	51.096
CSRF a Recolher	36.893	9.598	10.510	19.575	11.592	29.656
Parcelamento PRT, Juros e Multa PC	127.468	23.504	23.574	23.657	23.742	23.837
ISS Retido a Recolher	26.595	26.044	25.727	21.387	21.829	21.402
Parcelamento Min. Agric. Mapa PC	-	19.454	19.522	19.603	19.688	19.779
Parcelamento Multa GFIP e Juros PNC	-	17.851	17.851	17.851	17.851	17.851
Parcelamento PGFN não Prev, Juros e Multa PC	-	21.424	21.424	16.311	16.311	16.311
Parcelamento GFIP e Juros PNC	-	17.851	16.363	14.876	13.388	11.901
Parcelamento AI-081230320172044635, Juros e Multa PC	-	-	-	5.075	4.229	3.383
Parcelamento PGFN Prev, Juros e Multa PNC	-	127.132	126.984	-	-	-
Parcelamento 903602, Juros e Multa PC	-	1.368	-	-	-	-
Parcelamento PGFN Prev, Juros e Multa PC	-	21.271	21.331	19.778	-	-
Obrigações Tributárias	33.069.425	33.252.232	33.191.451	33.341.405	33.244.106	33.203.283

F. DEMAIS RELATÓRIOS

44. Foi disponibilizado o SPED Contribuição do mês de competência de outubro de 2021, com saldo a recuperar no mês, condizente com a contabilidade.

Fone: +55 11 3211-3010 / Fax: +55 11 3255-3727
R. Major Quedinho, 111 - 18° andar • Centro
01050-030 • São Paulo/SP
lasproconsultores.com.br

Fone: + 39-02 79 47 65 / Fax: + 39-02 78 44 97
Via Visconti di Modrone n° 8/10
20122 • Milão/Itália
edoardoricci.it

LASPRO
CONSULTORES

II.2. CHRISTOVAM GARCIA PRADO FERNANDES (CHRISTOVAM)

A. INFORMAÇÃO PATRIMONIAL

45. Conforme já reportado em Relatórios anteriores, por se tratar de Produtor Rural, não houve a apresentação de documentação contábil e sim a Declaração de Ajuste Anual de Imposto de Renda da Pessoa Física que, para o período abrangido por este relatório, foi disponibilizado a Declaração do ano calendário de 2020, assim, segue apresentado a Declaração do exercício de 2020 e reapresentado relativos aos exercícios anteriores, para o CPF de nº 863.972.068-15 na qual o patrimônio constituído do Sr. Cristovam supera a importância de R$ 16 milhões (dezesseis milhões de reais), dos quais, mais de 70% referem-se ao capital social da **AGROPLANTA**.

Fone: +55 11 3211-3010 / Fax: +55 11 3255-3727
R. Major Quedinho, 111 - 18º andar • Centro
01050-030 • São Paulo/SP
lasproconsultores.com.br

Fone: + 39-02 79 47 65 / Fax: + 39-02 78 44 97
Via Visconti di Modrone nº 8/10
20122 • Milão/Itália
edoardoricci.it

LASPRO
CONSULTORES

BENS E DIREITOS	2015	2016	2017	2018	2019	2020
Imovel Residencial R. Senador Feijó 659, Batatais/SP	97.434	97.434	97.434	97.434	97.434	97.434
Fazenda São Cristovam, Correntina/BA	499.660	499.660	499.660	499.660	499.660	499.660
76,4% Fazenda Forquilha Agua DoceTerras Guarani Goias/GO	321.961	-	-	-	-	-
50% Fazenda São Geraldo, Correntina/BA	130.000	130.000	180.000	180.000	180.000	180.000
Caminhão Mercedez Bens 1113, Ano 1970, azul	24.983	24.983	-	-	-	-
Capital Social Agroplanta	11.942.315	11.942.315	11.942.315	11.942.315	11.942.315	11.942.315
Direito de Uso Telefone	1.249	1.249	1.249	1.249	1.249	1.249
50% Fazenda Monte Sião Correntina/BA	50.000	50.000	-	-	-	-
Kia Carnival GS, Ano 1998/99, bege, Placa CRJ5836	34.000	-	-	-	-	-
25% Imovel Residencial R. Germano Moreira 342, Batatais/SP	9.229	9.229	9.229	9.229	9.229	9.229
PIC Itau de Capitalização	303	308	-	-	-	-
75% Fazenda Dona Antônia, Rifaina/SP	750.000	750.000	750.000	750.000	750.000	750.000
Emprestimo Agroplan	1.842.259	1.104.879	1.162.507	583.970	387.176	382.897
Pro-Labore a receber Agroplanta	434.773	550.691	627.231	627.231	569.957	560.324
Capital Social Diferenciata Espaço de Nutrição e Gastronomia	5.000	5.000	5.000	5.000	-	-
Capital Social RDGF Serviços Administrativos e Comerciais	20	20	20	20	-	-
Capital Social (65%) Agrobrazilis Agropecuária	130.000	130.000	130.000	130.000	130.000	130.000
Conta Corrente Coop de Crédito	2.920	2.920	2.920	2.920	2.920	-
Capital Social Coop de Crédito	3.641	3.641	3.641	3.641	3.641	-
Capital Social Coop de Laticinios e Agricolas de Batatais	2.976	2.976	2.976	2.976	2.976	2.976
Capital Social Coop de Crédito Credicitrus Agência	-	-	-	-	-	3.649
Emprestimo Agrobrasilis	-	406.973	743.772	1.019.903	1.164.041	1.149.319
Recebível de Olmir Ronsen (venda fazenda furquilha)	-	764.000	382.000	382.000	382.000	382.000
Emprestimo Flavio Garcia Fernandes	-	-	120.000	-	-	-
Emprestimo Luciana Dechine Fernandes	-	-	-	52.000	52.000	-
Emprestimo Rodrigo Dechine Fernandes	-	-	-	100.000	100.000	450.000
Saldo em conta corrente Banco 016 Ag. 3188 CC. 320598-3	-	-	-	-	-	2.923
Valor em carteira	-	-	-	150.000	210.000	150.000
Total	**16.282.723**	**16.476.279**	**16.659.954**	**16.539.549**	**16.484.598**	**16.693.976**

46. O endividamento apresentado no ano calendário de 2020, período mais recente, apontou dívidas na importância de R$ 2.320 (dois mil, trezentos e vinte reais).

- Nota-se, baixa dos parcelamentos relativos a Processos Judiciais, no ano calendário 2020.

DÍVIDAS E ÔNUS	2015	2016	2017	2018	2019	2020
Cheque Especial da Conta Corrente no Banco Bradesco	5.125	8.907	-	-	-	-
Capital Social a integralizar na Agrobrazilis	115.333	-	-	-	-	-
Financiamento Repasse a Coop Laticínios e Agrícola	2.320	2.320	2.320	2.320	2.320	2.320
Adiantamento de Olmir Rousen (venda fazenda furquilha)	1.145.850	-	-	-	-	-
Parcelamento Processo 13855-401164/2018-89	-	-	-	18.237	10.728	-
Parcelamento Processo 13855-401163/2018-34	-	-	-	65.418	42.329	-
Total	**1.268.628**	**11.227**	**2.320**	**85.975**	**55.377**	**2.320**

Fone: +55 11 3211-3010 / Fax: +55 11 3255-3727
R. Major Quedinho, 111 - 18° andar • Centro
01050-030 • São Paulo/SP
lasproconsultores.com.br

Fone: + 39-02 79 47 65 / Fax: + 39-02 78 44 97
Via Visconti di Modrone n° 8/10
20122 • Milão/Itália
edoardoricci.it

LASPRO
CONSULTORES

B. DEMONSTRAÇÃO DO RESULTADO

47. Conforme já reportado em Relatórios anteriores, para comprovar a operação de Atividade Rural exercida pela Recuperanda, foram disponibilizadas as Declarações de Ajuste Anual de Imposto de Renda da Pessoa Física dos últimos anos demonstrando as seguintes movimentações:

Christovam	2016		2017		2018		2019		2020	
	Receita	Despesa	Receita	Despesa	Receita	Despesa	Receita	Despesa	Receita	Despesa
Janeiro	R$ -	R$ 5.644	R$ -	R$ 4.398	R$ -	R$ 7.144	R$ -	R$ 6.463		R$ 17.995
Fevereiro	R$ -	R$ 5.845	R$ -	R$ 4.638	R$ -	R$ 5.982	R$ -	R$ 5.861		R$ 12.720
Março	R$ -	R$ 13.903	R$ -	R$ 9.381	R$ -	R$ 6.185	R$ -	R$ 5.910		R$ 9.949
Abril	R$ 329.000	R$ 10.280	R$ 278.992	R$ 8.344	R$ -	R$ 9.062	R$ -	R$ 8.965		R$ 9.590
Maio	R$ -	R$ 7.266	R$ -	R$ 12.296	R$ -	R$ 6.843	R$ 539.750	R$ 6.017	R$ 513.240	R$ 7.337
Junho	R$ 3.416	R$ 17.806	R$ -	R$ 18.830	R$ -	R$ 10.258	R$ -	R$ 4.647		R$ 7.789
Julho	R$ -	R$ 85.165	R$ -	R$ 9.034	R$ -	R$ 6.290	R$ -	R$ 4.689		R$ 10.504
Agosto	R$ -	R$ 12.670	R$ -	R$ 6.779	R$ -	R$ 6.245	R$ -	R$ 3.935		R$ 21.036
Setembro	R$ -	R$ 6.510	R$ -	R$ 6.985	R$ 417.086	R$ 8.051	R$ -	R$ 5.039		R$ 4.898
Outubro	R$ -	R$ 16.783	R$ -	R$ 6.722	R$ -	R$ 12.325	R$ -	R$ 7.622		R$ 6.232
Novembro	R$ 123.626	R$ 39.830	R$ -	R$ 15.711	R$ -	R$ 7.499	R$ -	R$ 10.548		R$ 6.797
Dezembro	R$ -	R$ 13.213	R$ -	R$ 14.907	R$ -	R$ 8.421	R$ -	R$ 12.943	R$ 55.815	R$ 10.019

48. Bem como as notas fiscais emitidas em mesmo período, para o ano de 2016 a 2018, e 2020, não coincidem com a somatória declarada a Receita Federal para o CPF de nº 863.972.068-15:

Notas Fiscais Emitidas

Nota	Data	Valor	Favorecido	Descrição
74	19/07/2016	R$ 135.000,00	Não legível	Não legível
75	13/11/2016	R$ 164.835,00	Não legível	Não legível
306	22/04/2016	R$ 425.000,00	Não legível	Soja a granel
307	30/04/2016	R$ 46.640,00	Não legível	Soja em grãos
Total 2016		R$ 771.475,00		
308	20/04/2017	R$ 46.640,00	Robson Catellan	Soja em grãos
309	20/04/2017	R$ 46.640,00	Robson Catellan	Soja em grãos
310	20/04/2017	R$ 46.640,00	Robson Catellan	Soja em grãos
311	20/04/2017	R$ 46.640,00	Robson Catellan	Soja em grãos
312	26/04/2017	R$ 46.640,00	Robson Catellan	Soja em grãos
313	26/04/2017	R$ 46.640,00	Robson Catellan	Soja em grãos
314	26/04/2017	R$ 33.920,00	Robson Catellan	Soja em grãos
Total 2017		R$ 313.760,00		

Fone: +55 11 3211-3010 / Fax: +55 11 3255-3727
R. Major Quedinho, 111 - 18° andar • Centro
01050-030 • São Paulo/SP
lasproconsultores.com.br

Fone: + 39-02 79 47 65 / Fax: + 39-02 78 44 97
Via Visconti di Modrone n° 8/10
20122 • Milão/Itália
edoardoricci.it

401	20/09/2018	R$	60.569,80	Robson Catellan	Soja em grãos
402	20/09/2018	R$	60.569,80	Robson Catellan	Soja em grãos
403	20/09/2018	R$	60.569,80	Robson Catellan	Soja em grãos
404	21/09/2018	R$	60.569,80	Robson Catellan	Soja em grãos
405	21/09/2018	R$	60.569,80	Robson Catellan	Soja em grãos
406	21/09/2018	R$	60.569,80	Robson Catellan	Soja em grãos
407	21/09/2018	R$	60.569,80	Robson Catellan	Soja em grãos
408	21/09/2018	R$	60.569,80	Robson Catellan	Soja em grãos
409	21/09/2018	R$	60.569,80	Robson Catellan	Soja em grãos
Total 2018		R$	545.128,20		
410	02/05/2019	R$	53.975,00	Robson Catellan	Soja em grãos
411	02/05/2019	R$	53.975,00	Robson Catellan	Soja em grãos
412	02/05/2019	R$	53.975,00	Robson Catellan	Soja em grãos
413	06/05/2019	R$	53.975,00	Robson Catellan	Soja em grãos
414	06/05/2019	R$	53.975,00	Robson Catellan	Soja em grãos
415	06/05/2019	R$	53.975,00	Robson Catellan	Soja em grãos
416	08/05/2019	R$	53.975,00	Robson Catellan	Soja em grãos
417	08/05/2019	R$	53.975,00	Robson Catellan	Soja em grãos
418	08/05/2019	R$	53.975,00	Robson Catellan	Soja em grãos
418	08/05/2019	R$	53.975,00	Robson Catellan	Soja em grãos
Total 2019		R$	539.750,00		
1692972020	08/05/2020	R$	64.935,00	Robson Catellan	Soja em grãos
1693052020	08/05/2020	R$	65.130,00	Robson Catellan	Soja em grãos
1693092020	08/05/2020	R$	65.195,00	Robson Catellan	Soja em grãos
1697802020	09/05/2020	R$	64.987,00	Robson Catellan	Soja em grãos
1697842020	09/05/2020	R$	65.234,00	Robson Catellan	Soja em grãos
1705122020	11/05/2020	R$	64.740,00	Robson Catellan	Soja em grãos
1705172020	11/05/2020	R$	64.961,00	Robson Catellan	Soja em grãos
1716922020	11/05/2020	R$	64.766,00	Robson Catellan	Soja em grãos
1717002020	11/05/2020	R$	64.857,00	Robson Catellan	Soja em grãos
1717102020	11/05/2020	R$	65.208,00	Robson Catellan	Soja em grãos
1717182020	11/05/2020	R$	12.987,00	Robson Catellan	Soja em grãos
Total 2020		R$	663.000,00		
Total Geral		**R$**	**2.833.113,20**		

49. Para o ano de 2019, as notas emitidas coincidem com a somatória declarada a Receita Federal, em mesmo período.

50. Para o período de janeiro a novembro de 2021, foram encaminhadas as **notas fiscais do produtor rural**, emitidas no mês de maio de 2021, onde, segundo os gestores, a safra ocorre no período de abril a junho, conforme abaixo:

Fone: +55 11 3211-3010 / Fax: +55 11 3255-3727
R. Major Quedinho, 111 - 18° andar • Centro
01050-030 • São Paulo/SP
lasproconsultores.com.br

Fone: + 39-02 79 47 65 / Fax: + 39-02 78 44 97
Via Visconti di Modrone n° 8/10
20122 • Milão/Itália
edoardoricci.it

Em R$

Receitas	jan/21	fev/21	mar/21	abr/21	mai/21	jun/21	jul/21	ago/21	set/21	out/21	nov/21
NF avulsa (diversas)	-	-	-	-	1.317.500	-	-	-	-	-	-
Total	**-**	**-**	**-**	**-**	**1.317.500**	**-**	**-**	**-**	**-**	**-**	**-**

51. No que se refere as **Despesas**, houve gastos com imposto, serviços de contabilidade, salários, rescisão, INSS e FGTS de setembro a novembro de 2021, como segue:

Em R$

Descrição	jan/21	fev/21	mar/21	abr/21	mai/21	jun/21	jul/21	ago/21	set/21	out/21	nov/21
Posto de Gasolina											
Despesas Administrativas	-	3.422	7.213	6.022	37.830	30.294	18.861	46.082	31.087	16.852	17.190
Salário	3.658	3.658	4.408	6.230	5.772	5.789	4.260	9.207	3.634	4.269	2.673
Rescisão	-	-	-	-	-	-	-	-	-	-	1.727
INSS	293	289	464	695	577	26.939	482	1.021	539	530	569
Luz	-	-	-	-	-	-	-	1.411	-	-	-
FGTS	399	389	348	498	435	293	341	726	385	374	417
Total	**4.349**	**7.758**	**12.433**	**13.446**	**44.613**	**63.314**	**23.944**	**58.448**	**35.645**	**22.025**	**22.575**

II.3. FLÁVIO GARCIA FERNANDES (FLÁVIO)

A. INFORMAÇÃO PATRIMONIAL

52. Conforme já reportado em Relatórios anteriores, por se tratar de Produtor Rural, não houve a apresentação de documentação contábil e sim a Declaração de Ajuste Anual de Imposto de Renda da Pessoa Física que, para o período abrangido por este relatório, foi disponibilizado a Declaração do ano calendário de 2020, assim, segue apresentado a Declaração do ano de 2020 e reapresentado relativos aos exercícios anteriores, para o CPF de nº 190.658.508-30 na qual aponta que nos últimos cinco anos o patrimônio constituído pelo Sr. Flávio apresentou aumento

Fone: +55 11 3211-3010 / Fax: +55 11 3255-3727
R. Major Quedinho, 111 - 18° andar • Centro
01050-030 • São Paulo/SP
lasproconsultores.com.br
Fone: + 39-02 79 47 65 / Fax: + 39-02 78 44 97
Via Visconti di Modrone n° 8/10
20122 • Milão/Itália
edoardoricci.it

de aproximadamente R$ 900 mil (novecentos mil reais), decorrente principalmente de empréstimos concedidos.

- Cerca de 57% dos bens e direitos do Sr. Flávio referem-se ao capital social da Recuperanda **AGROPLANTA**.

BENS E DIREITOS	2015	2016	2017	2018	2019	2020
Imovel Residencial R. Senador Feijó 645, Batatais/SP	R$ 85.917	R$ 85.917	R$ 85.917	R$ 85.917	R$ 85.917	R$ 85.917
23,6% Fazenda Forquilha Agua DoceTerras Guarani Goias/GO	R$ 105.400	R$ -	R$ -	R$ -	R$ -	R$ -
50% Fazenda São Geraldo, Correntina/BA	R$ 130.000	R$ 130.000	R$ 180.000	R$ 180.000	R$ 180.000	R$ 180.000
Direito de Uso Telefone	R$ 1.249	R$ 1.249	R$ 1.249	R$ 1.249	R$ 1.249	R$ 1.249
Direito de Uso Telefone	R$ 1.249	R$ 1.249	R$ 1.249	R$ 1.249	R$ 1.249	R$ 1.249
Capital Social Agroplanta	R$ 4.274.726	R$ 4.274.726	R$ 4.274.726	R$ 4.274.726	R$ 4.274.726	R$ 4.274.726
Titulo Patrimonial Pro Arte de Batatais	R$ 166	R$ 166	R$ 166	R$ 166	R$ 166	R$ 166
Titulo Patrimonial Centro de Cultura Fisica de Batatais	R$ 166	R$ 166	R$ 166	R$ 166	R$ 166	R$ 166
Titulo Patrimonial A B R Operaria Clube de Campo de Batatais	R$ 166	R$ 166	R$ 166	R$ 166	R$ 166	R$ 166
Titulo Patrimonial Sociedade Recreativa 14 de Março de Batatais	R$ 166	R$ 166	R$ 166	R$ 166	R$ 166	R$ 166
Titulo de Sócio Proprietário do Cruzeiro do Sul Hoteirs de Batatais	R$ 166	R$ 166	R$ 166	R$ 166	R$ 166	R$ 166
Titulo Patrimonial do Iate Clube Pedregal de Guaraci	R$ 166	R$ 166	R$ 166	R$ 166	R$ 166	R$ 166
50% Fazenda Monte Sião Correntina/BA	R$ 50.000	R$ 50.000	R$ -	R$ -	R$ -	R$ -
Terreno Foreiro R. Senador Feijó, Batatais/SP	R$ 61.483	R$ 61.483	R$ 61.483	R$ 61.483	R$ 61.483	R$ 61.483
25% Imovel Residencial R. Germano Moreira 342, Batatais/SP	R$ 9.229	R$ 9.229	R$ 9.229	R$ 9.229	R$ 9.229	R$ 9.229
Gleba Fazenda Alegre, Correntina/BA	R$ 262.000	R$ 262.000	R$ 262.000	R$ 262.000	R$ 262.000	R$ 262.000
Emprestimo Agroplan	R$ 670.915	R$ 435.939	R$ 544.544	R$ 421.349	R$ 357.870	R$ 348.180
Nota Promissória José Simões Ladesma	R$ 70.000	R$ 70.000	R$ 70.000	R$ 70.000	R$ 70.000	R$ 70.000
Pro-Labore a receber Agroplanta	R$ 442.170	R$ 557.463	R$ 633.847	R$ 633.847	R$ 576.624	R$ 567.044
Capital Social (35%) Agrobrazilis Agropecuária	R$ 70.000	R$ 70.000	R$ 70.000	R$ 70.000	R$ 70.000	R$ 70.000
25% Fazenda Dona Antonia Rifaina/SP	R$ 250.000	R$ 250.000	R$ 250.000	R$ 250.000	R$ 250.000	R$ 250.000
Conta Corrente Santander	R$ 15	R$ 22	R$ 15	R$ -	R$ -	R$ -
Conta Poupança	R$ -	R$ -	R$ -	R$ -	R$ -	R$ 182.635
Valor em carteira	R$ 100.000	R$ 63.000	R$ -	R$ -	R$ -	R$ -
Emprestimo Agrobrasilis	R$ -	R$ 219.140	R$ 340.383	R$ 439.788	R$ 469.672	R$ 466.869
Recebível de Olmir Ronsen (venda fazenda furquilha)	R$ -	R$ 236.000	R$ 118.000	R$ 118.000	R$ 118.000	R$ 118.000
Emprestimo Elisa Contadin Fernandes	R$ -	R$ 26.000	R$ 26.000	R$ 116.500	R$ 116.500	R$ 256.500
Emprestimo Flavio Contadin Fernandes	R$ -	R$ -	R$ 20.000	R$ 131.000	R$ 66.000	R$ 166.000
Emprestimo Elisabeth Pupin Contadin	R$ -	R$ -	R$ -	R$ 142.683	R$ 142.683	R$ 142.683
Total	**R$ 6.585.347**	**R$ 6.804.411**	**R$ 6.949.636**	**R$ 7.270.014**	**R$ 7.114.197**	**R$ 7.514.758**

53. Em contrapartida, o endividamento apresentou redução de 74% no período em análise, devido principalmente a concretização da venda da Fazenda Furquilha Agua Doce em Goiás, baixando o adiantamento realizado pelo comprador, Sr. Olmir Rousen na importância de R$ 354.150 (trezentos e cinquenta e quatro mil, cento e cinquenta reais) e ao pagamento da nota promissória a Marilene Ribeiro Chagas na importância de R$ 300.000 (trezentos mil reais) no exercício 2017, restando dívidas de R$ 259.229 (duzentos e cinquenta e nove mil, duzentos e vinte e nove reais), em 31 de dezembro de 2020.

Fone: +55 11 3211-3010 / Fax: +55 11 3255-3727
R. Major Quedinho, 111 - 18° andar • Centro
01050-030 • São Paulo/SP
lasproconsultores.com.br

Fone: + 39-02 79 47 65 / Fax: + 39-02 78 44 97
Via Visconti di Modrone n° 8/10
20122 • Milão/Itália
edoardoricci.it

LASPRO
CONSULTORES

DÍVIDAS E ÔNUS	2015	2016	2017	2018	2019	2020
Capital Social a integralizar na Agrobrazilis	R$ 62.102	R$ -	R$ -	R$ -	R$ -	R$ -
Adiantamento de Olmir Rousen (venda fazenda furquilha)	R$ 354.150	R$ -	R$ -	R$ -	R$ -	R$ -
Emprestimo Banco Santander	R$ 17.415	R$ 2.557	R$ -	R$ -	R$ -	R$ -
Cédula Crédito Bancário Bradesco	R$ 13.048	R$ 13.048	R$ 13.048	R$ 13.048	R$ 13.048	R$ 13.048
Cédula Crédito Bancário Bradesco	R$ 23.673	R$ 23.673	R$ 23.673	R$ 23.673	R$ 23.673	R$ 23.673
Cédula Crédito Bancário Bradesco	R$ 109.065	R$ 109.065	R$ 109.065	R$ 109.065	R$ 109.065	R$ 109.065
Nota Promissória a Marilene Ribeiro Chagas	R$ 300.000	R$ 300.000	R$ -	R$ -	R$ -	R$ -
Nota Promissória a Rita de Cássia Zeri	R$ 100.000	R$ 100.000	R$ 100.000	R$ 100.000	R$ 100.000	R$ 100.000
Emprestimo Cristovam G. do Prado	R$ -	R$ -	R$ 120.000	R$ -	R$ -	R$ -
Parcelamento Processo 13855-401331/2018-91	R$ -	R$ -	R$ -	R$ 30.698	R$ 20.394	R$ 11.059
Parcelamento Processo 13855-401332/2018-36	R$ -	R$ -	R$ -	R$ 6.639	R$ 4.431	R$ 2.384
Total	**R$ 979.453**	**R$ 548.343**	**R$ 365.786**	**R$ 283.124**	**R$ 270.612**	**R$ 259.229**

B. DEMONSTRAÇÃO DO RESULTADO

54. Conforme já reportado em Relatórios anteriores, para comprovar a operação de Atividade Rural exercida pela Recuperanda, foram disponibilizadas as Declarações de Ajuste Anual de Imposto de Renda da Pessoa Física dos últimos anos demonstrando as seguintes movimentações:

Flavio	2016		2017		2018		2019		2020	
	Receita	Despesa	Receita	Despesa	Receita	Despesa	Receita	Despesa	Receita	Despesa
Janeiro	R$ -	R$ 3.154	R$ -	R$ 2.127	R$ -	R$ 2.477	R$ -	R$ 9.498		R$ 6.583
Fevereiro	R$ -	R$ 3.034	R$ -	R$ 1.546	R$ -	R$ 2.611	R$ -	R$ 2.515		R$ 5.393
Março	R$ -	R$ 5.867	R$ -	R$ 3.482	R$ -	R$ 3.051	R$ -	R$ 2.824		R$ 3.779
Abril	R$ 425.000	R$ 4.083	R$ 360.000	R$ 2.781	R$ -	R$ 6.597	R$ -	R$ 5.180		R$ 4.945
Maio	R$ -	R$ 3.189	R$ -	R$ 16.697	R$ -	R$ 2.481	R$ 417.830	R$ 2.901	R$ 663.000	R$ 3.697
Junho	R$ 1.139	R$ 15.943	R$ -	R$ 4.749	R$ -	R$ 3.776	R$ -	R$ 2.191		R$ 4.813
Julho	R$ -	R$ 29.008	R$ -	R$ 3.368	R$ -	R$ 2.297	R$ -	R$ 2.222		R$ 4.102
Agosto	R$ -	R$ 5.092	R$ -	R$ 3.049	R$ -	R$ 2.082	R$ -	R$ 1.861		R$ 6.678
Setembro	R$ -	R$ 2.790	R$ -	R$ 2.685	R$ 538.790	R$ 2.684	R$ -	R$ 2.523		R$ 2.375
Outubro	R$ -	R$ 6.214	R$ -	R$ 2.597	R$ -	R$ 4.108	R$ -	R$ 3.196		R$ 2.799
Novembro	R$ 41.209	R$ 14.934	R$ -	R$ 6.106	R$ -	R$ 2.500	R$ -	R$ 4.331		R$ 2.266
Dezembro	R$ -	R$ 5.149	R$ -	R$ 5.325	R$ -	R$ 2.807	R$ -	R$ 5.017	R$ 18.605	R$ 3.819
Total	**R$ 467.347**	**R$ 98.456**	**R$ 360.000**	**R$ 54.513**	**R$ 538.790**	**R$ 37.470**	**R$ 417.830**	**R$ 44.259**	**R$ 681.605**	**R$ 51.249**

Fone: +55 11 3211-3010 / Fax: +55 11 3255-3727
R. Major Quedinho, 111 - 18° andar • Centro
01050-030 • São Paulo/SP
lasproconsultores.com.br

Fone: + 39-02 79 47 65 / Fax: + 39-02 78 44 97
Via Visconti di Modrone n° 8/10
20122 • Milão/Itália
edoardoricci.it

LASPRO
CONSULTORES

55. Entretanto, a somatória das notas fiscais emitidas no período de 2016 a 2018 e 2020, não coincidem com a informação declarada a Receita Federal para o CPF de nº 190.658.508-30:

Notas Fiscais Emitidas

Nota	Data		Valor	Favorecido	Descrição
307	30/04/2016	R$	329.000,00	Robson Catellan	Soja a granel
308	30/04/2016	R$	46.640,00	Robson Catellan	Soja em grãos
309	30/04/2016	R$	46.640,00	Robson Catellan	Soja em grãos
310	30/04/2016	R$	46.640,00	Robson Catellan	Soja em grãos
Total 2016		R$	468.920,00		
311	20/04/2017	R$	46.640,00	Robson Catellan	Soja em grãos
312	20/04/2017	R$	46.640,00	Robson Catellan	Soja em grãos
313	20/04/2017	R$	45.792,00	Robson Catellan	Soja em grãos
Total 2017		R$	139.072,00		
351	20/09/2018	R$	60.569,80	Robson Catellan	Soja em grãos
352	20/09/2018	R$	60.569,80	Robson Catellan	Soja em grãos
353	21/09/2018	R$	60.569,80	Robson Catellan	Soja em grãos
354	21/09/2018	R$	60.569,80	Robson Catellan	Soja em grãos
355	21/09/2018	R$	60.569,80	Robson Catellan	Soja em grãos
356	21/09/2018	R$	60.569,80	Robson Catellan	Soja em grãos
357	21/09/2018	R$	53.667,66	Robson Catellan	Soja em grãos
Total 2018		R$	417.086,46		
358	03/05/2019	R$	52.070,00	Robson Catellan	Soja em grãos
359	03/05/2019	R$	52.070,00	Robson Catellan	Soja em grãos
360	03/05/2019	R$	52.070,00	Robson Catellan	Soja em grãos
361	07/05/2019	R$	52.070,00	Robson Catellan	Soja em grãos
362	07/05/2019	R$	52.070,00	Robson Catellan	Soja em grãos
363	07/05/2019	R$	52.070,00	Robson Catellan	Soja em grãos
364	09/05/2019	R$	52.070,00	Robson Catellan	Soja em grãos
365	09/05/2019	R$	53.340,00	Robson Catellan	Soja em grãos
Total 2019		R$	417.830,00		
1693222020	08/05/2020	R$	64.740,00	Robson Catellan	Soja em grãos
1693302020	08/05/2020	R$	65.065,00	Robson Catellan	Soja em grãos
1697992020	09/05/2020	R$	64.948,00	Robson Catellan	Soja em grãos
1698022020	09/05/2020	R$	64.844,00	Robson Catellan	Soja em grãos
1698092020	09/05/2020	R$	65.104,00	Robson Catellan	Soja em grãos
1704872020	11/05/2020	R$	64.935,00	Robson Catellan	Soja em grãos
1704892020	11/05/2020	R$	64.831,00	Robson Catellan	Soja em grãos
1704922020	11/05/2020	R$	58.773,00	Robson Catellan	Soja em grãos
Total 2020		R$	513.240,00		
Total Geral		**R$**	**1.956.148,46**		

56. Para o exercício 2019, as notas fiscais emitidas, coincidem com a informação declarada a Receita Federal, em mesmo período.

Fone: +55 11 3211-3010 / Fax: +55 11 3255-3727
R. Major Quedinho, 111 - 18° andar • Centro
01050-030 • São Paulo/SP
lasproconsultores.com.br

Fone: + 39-02 79 47 65 / Fax: + 39-02 78 44 97
Via Visconti di Modrone n° 8/10
20122 • Milão/Itália
edoardoricci.it

57. Para o período de janeiro a novembro de 2021, não foram encaminhadas as **notas fiscais do produtor rural**, onde, segundo os gestores, a safra ocorre no período de abril a junho.

58. No que se refere as **Despesas**, de junho a novembro de 2021, a Recuperanda apresentou gastos com ração e impostos, como segue:

Em R$

Descrição	jan/21	fev/21	mar/21	abr/21	mai/21	jun/21	jul/21	ago/21	set/21	out/21	nov/21
Salário	-	-	-	-	-	-	-	-	-	-	-
INSS	-	-	-	-	-	-	-	-	-	-	-
FGTS	-	-	-	-	-	-	-	-	-	-	-
Rescisões	-	-	-	-	-	-	-	-	-	-	-
Despesas Administrativas	1.993	2.370	1.932	3.095	4.201	1.822	-	1.782	4.658	11.834	5.816
Total	**1.993**	**2.370**	**1.932**	**3.095**	**4.201**	**1.822**	**-**	**1.782**	**4.658**	**11.834**	**5.816**

Fone: +55 11 3211-3010 / Fax: +55 11 3255-3727
R. Major Quedinho, 111 - 18° andar • Centro
01050-030 • São Paulo/SP
lasproconsultores.com.br

Fone: + 39-02 79 47 65 / Fax: + 39-02 78 44 97
Via Visconti di Modrone n° 8/10
20122 • Milão/Itália
edoardoricci.it

LASPRO
CONSULTORES

III. CRONOGRAMA PROCESSUAL

59. Abaixo segue, cronograma do **GRUPO AGROPLANTA** com as principais movimentações incorridas:

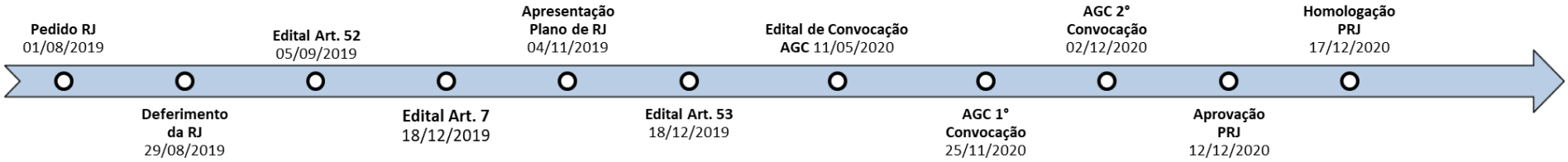

IV. DO PLANO DE RECUPERAÇÃO JUDICIAL

60. Na data 04 de novembro de 2019, foi protocolado a proposta do Plano de Recuperação Judicial, sob às fls. 3338/3473, e na data 30 de novembro de 2020, protocolado o Plano de Recuperação Aditado e Consolidado, sob às fls. 5475/5501.

61. Na data 04 de dezembro de 2020, foi realizada a 2ª Convocação da Assembleia Geral de Credores, restando aprovado a consolidação substancial e o Plano de Recuperação Judicial Aditado e Consolidado, sendo homologado às fls. 5673/5689, da data 17 de dezembro de 2020.

62. Assim, as formas de pagamentos conforme Plano de Recuperação Judicial Auditado e Consolidado, e homologado são:

- Classe I – trabalhista: Os Créditos Trabalhistas serão integralmente pagos em até 12 (doze) meses após a Data de Homologação, limitados a 150 salários mínimos. Eventual saldo remanescente ("Saldo") será pago nos termos da cláusula 5.3 (pagamentos dos créditos ME/EPP).
    - Os Créditos Trabalhistas de natureza estritamente salarial vencidos nos 3 (três) meses anteriores à Data do Pedido serão pagos em até 30 (trinta) dias após a Data de Homologação, até o limite de 5 (cinco) salários-mínimos por trabalhador, nos termos do art. 54, parágrafo único, da LRF Lei Responsabilidade Fiscal.
- Classe III – Credores Quirografários: O plano poderá ser pago em três opções:

Fone: +55 11 3211-3010 / Fax: +55 11 3255-3727
R. Major Quedinho, 111 - 18° andar • Centro
01050-030 • São Paulo/SP
lasproconsultores.com.br
Fone: + 39-02 79 47 65 / Fax: + 39-02 78 44 97
Via Visconti di Modrone n° 8/10
20122 • Milão/Itália
edoardoricci.it

- Opção A - Devolução dos Direitos Creditórios: Esta modalidade é destinada de forma obrigatória aos Credores cujos Créditos se originaram de operações de cessão de Direitos Creditórios à Agroplanta. Estes Credores terão seus créditos extintos por meio de devolução dos Direitos Creditórios e desfazimento da cessão de Direitos Creditórios à Agroplanta.
- Opção B – Pagamento com deságio:
  - Desconto: 80% (oitenta por cento).
  - Carência: 48 (quarenta e oito) meses a partir da Data de Homologação.
  - Amortização: 16 (dezesseis) parcelas anuais. Nos primeiros 8 (oito) anos serão amortizados 15% do valor do principal dos Créditos Sujeitos. A partir do nono ano, serão amortizados os 85% remanescentes acrescidos de juros, de forma linear.
  - Correção monetária e juros: Tribunal de Justiça de São Paulo, acrescidos de juros pré-fixados de 1% (um por cento) ao ano, e que começarão a incidir a partir da Data de Homologação. A atualização monetária e os juros serão acumulados durante o período de carência e serão pagos conforme previsto acima. Os juros serão calculados pelo sistema de juros simples.
  - Essa opção será considerada como padrão, caso o Credor não manifeste seu interesse por outra opção em até 05 (cinco) dias, contadas a partir da data de realização da Assembleia Geral de Credores.
- Opção C – Pagamento à vista:

Fone: +55 11 3211-3010 / Fax: +55 11 3255-3727
R. Major Quedinho, 111 - 18° andar • Centro
01050-030 • São Paulo/SP
lasproconsultores.com.br

Fone: + 39-02 79 47 65 / Fax: + 39-02 78 44 97
Via Visconti di Modrone n° 8/10
20122 • Milão/Itália
edoardoricci.it

- Quitação do crédito: Nesta modalidade o credor receberá seu crédito em até 180 (cento e oitenta) dias, limitado ao valor máximo de R$ 10.000,00 (dez mil reais), havendo quitação do saldo remanescente.

- Classe IV– Credores ME e EPP: O plano poderá ser pago em duas opções:
  - Opção A:
    - Desconto: 90% (noventa por cento).
    - Carência: Os pagamentos serão realizados a partir do mês de abril de 2021 observado o critério de amortização abaixo.
    - Amortização: Pagamento em 04 (quatro) anos, com a amortização de:
      - ✓ 29,41% (vinte e nove inteiros e quarenta e um centésimos percentuais) do principal entre os meses de abril e novembro de 2021;
      - ✓ 29.41% (vinte e nove inteiros e quarenta e um centésimos percentuais) do principal entre os meses de abril e novembro de 2022;
      - ✓ 29.41% (vinte e nove inteiros e quarenta e um centésimos percentuais) do principal entre os meses de abril e novembro de 2023;
      - ✓ 11,77% (onze inteiros e setenta e sete centésimos percentuais) do principal entre os meses de abril e novembro de 2024;
    - Correção monetária e juros: CDI + 5% (cinco por cento) de juros ao ano.
  - Opção B:

Fone: +55 11 3211-3010 / Fax: +55 11 3255-3727
R. Major Quedinho, 111 - 18° andar • Centro
01050-030 • São Paulo/SP
lasproconsultores.com.br

Fone: + 39-02 79 47 65 / Fax: + 39-02 78 44 97
Via Visconti di Modrone n° 8/10
20122 • Milão/Itália
edoardoricci.it

- Quitação do crédito: Nesta modalidade o credor receberá seu crédito em até 180 (cento e oitenta) dias, limitado ao valor máximo de R$ 2.000,00 (dois mil reais), havendo quitação do saldo remanescente.

- Credores Financeiros Aderentes: Esta alternativa de pagamento é elegível aos Credores que possuem discussões sobre a existência ou não de garantia fiduciária em face das Recuperandas e concordem em encerrar as disputas sobre o assunto, desistindo dos recursos que interpuseram, comprometendo-se ainda a suspender toda e qualquer medida judicial ou extrajudicial proposta contra as Recuperandas antes da Recuperação Judicial.
    - Desconto: 77,92% (setenta e sete inteiros e noventa e dois centésimos percentuais).
    - Carência: Os pagamentos serão realizados a partir do mês de março de 2021, observado o critério de amortização abaixo.
    - Amortização: Pagamento em 10 (dez) anos, com a amortização de:
        - 4,65% (quatro inteiros e sessenta e cinco centésimos percentuais) do principal entre os meses de março e dezembro de 2021;
        - 9,41% (nove inteiros e quarenta e um centésimos percentuais) do principal entre os meses de janeiro e novembro de 2022;
        - 10,88% (dez inteiros e oitenta e oito centésimos percentuais) do principal entre os meses de janeiro e novembro de 2023;
        - 10,23% (dez inteiros e vinte e três centésimos percentuais) do principal entre os meses de janeiro e dezembro de 2024;

Fone: +55 11 3211-3010 / Fax: +55 11 3255-3727
R. Major Quedinho, 111 - 18° andar • Centro
01050-030 • São Paulo/SP
lasproconsultores.com.br

Fone: + 39-02 79 47 65 / Fax: + 39-02 78 44 97
Via Visconti di Modrone n° 8/10
20122 • Milão/Itália
edoardoricci.it

- 9,47% (nove inteiros e quarenta e sete centésimos percentuais) do principal entre os meses de janeiro e dezembro de 2025;
- 9,22% (nove inteiros e vinte e dois centésimos percentuais) do principal entre os meses de fevereiro e novembro de 2026;
- 12,55% (doze inteiros e cinquenta e cinco percentuais) do principal entre os meses de fevereiro e dezembro de 2027;
- 11,64% (onze inteiros e sessenta e quatro centésimos percentuais) do principal entre os meses de janeiro e novembro de 2028;
- 10,97% (dez inteiros e noventa e sete centésimos percentuais) do principal entre os meses de janeiro e dezembro de 2029; E
- 10,73% (dez inteiros e setenta e três centésimos percentuais) do principal entre os meses de janeiro e dezembro de 2030;

- Correção monetária e juros: CDI + 5% (cinco por cento) de juros ao ano.
- Obtenção de recursos para pagamento: O pagamento dos Credores Financeiros Aderentes será realizado com as receitas da Agroplanta em conjunto com os recursos provenientes da receita obtida com a exploração da Fazenda Dona Antônia, registrada sob a matrícula 5.925, do RGI (Registro Geral de Imóveis) de Pedregulho.
- Condições de adesão: O Credor Financeiro Aderente que optar por receber seu Crédito na forma desta cláusula deverá manifestar sua intenção até o prazo de 60 (sessenta) dias da data da Assembleia-

Fone: +55 11 3211-3010 / Fax: +55 11 3255-3727
R. Major Quedinho, 111 - 18° andar • Centro
01050-030 • São Paulo/SP
lasproconsultores.com.br

Fone: + 39-02 79 47 65 / Fax: + 39-02 78 44 97
Via Visconti di Modrone n° 8/10
20122 • Milão/Itália
edoardoricci.it

geral de Credores que aprovar este Plano, mediante formalização de instrumento junto às Recuperandas, comprometendo-se a suspender toda e qualquer medida judicial ou extrajudicial proposta contra as Recuperandas antes da Recuperação Judicial, inclusive quanto a terceiros garantidores e desistir, no âmbito da Recuperação Judicial, de eventuais recursos pendentes de julgamento.

- Garantias: Serão ratificadas ou constituídas novas garantias, inclusive eventuais garantias fiduciárias, a critério dos Credores Financeiros Aderentes, caso os instrumentos originais de dívida possuírem a previsão de garantias ("Garantias"). Serão observados para esse fim os bens que constem nos instrumentos de dívida originais. A liberação das Garantias ocorrerá somente após o efetivo pagamento dos créditos nos termos e condições estabelecidos acima. Para todos os efeitos serão consideradas Garantias apenas aquelas que foram originalmente previstas nos instrumentos de dívida, excluindo-se eventuais penhoras judiciais intentadas pelo Credor Financeiro Aderente. Tais penhoras judiciais e apenas elas serão tratadas conforme o disposto no art. 59, da Lei 11.101/05. Eventual constituição de nova Garantia ocorrerá nos termos do art. 50, IX, da LRF (Lei de Responsabilidade Fiscal), mediante autorização judicial. As Garantias constituídas serão resguardadas pelas disposições contidas nos artigos. 61, § 2º, e 74, da LRF (Lei de Responsabilidade Fiscal).
- Cabe destacar que, a fim de preservar o tratamento paritário entre os Credores, apenas se beneficiará da previsão contida neste Plano o Credor que se mantiver nas condições de Credor

Fone: +55 11 3211-3010 / Fax: +55 11 3255-3727
R. Major Quedinho, 111 - 18º andar • Centro
01050-030 • São Paulo/SP
lasproconsultores.com.br

Fone: + 39-02 79 47 65 / Fax: + 39-02 78 44 97
Via Visconti di Modrone nº 8/10
20122 • Milão/Itália
edoardoricci.it

Financeiro Aderente durante o seu cumprimento. Caso o Credor adote ações ou omissões contrárias ao disposto nesta Cláusula, será alocado à Opção B de pagamento.

Constituição de Unidades Produtivas Isoladas

Às Recuperandas fica facultada a constituição de unidades produtivas isoladas, nos termos e para os fins dos artigos 60, 141, II e 142 da Lei de Recuperação.

- O produto obtido com a alienação das UPI's (Unidades Produtivas Isoladas) será destinado prioritariamente à quitação ou amortização antecipada dos Créditos Financeiros Aderentes, conforme reestruturados nos termos deste Plano. A venda de UPI's dependem da anuência do respectivo Credor Financeiro Aderente.

63. Ademais, todos os prazos de vencimento de parcelas previstas neste Plano terão como base de início a Data de Homologação.

III.1. DO CUMPRIMENTO DO PLANO DE RECUPERAÇÃO JUDICIAL

64. Para o período abrangente por este relatório, foram disponibilizados os comprovantes dos credores trabalhistas, pagos até 29 de outubro de 2021, totalizando R$ 1.075.019,82 (um milhão, setenta e cinco mil, dezenove reais e oitenta e dois centavos), dos quais 54 (cinquenta e quatro) credores listados, 10 (dez) não receberam nenhuma parcela, abaixo ilustrado:

Fone: +55 11 3211-3010 / Fax: +55 11 3255-3727
R. Major Quedinho, 111 - 18° andar • Centro
01050-030 • São Paulo/SP
lasproconsultores.com.br

Fone: + 39-02 79 47 65 / Fax: + 39-02 78 44 97
Via Visconti di Modrone n° 8/10
20122 • Milão/Itália
edoardoricci.it

CREDORES		VALOR FINAL		ATÉ 150 SALÁRIOS MÍNIMOS
ANDRE MARTIN NOGUEIRA CUNHA	R$	2.537,63	R$	2.537,63
CHARLES WOWK e LUIZ ADOLFO SALIONI MELLO	R$	266.412,43	R$	149.700,00
DANIEL JOÃO DA SILVA	R$	15.000,00	R$	15.000,00
GISELLE LEITE SANTANA	R$	336.004,92	R$	149.700,00
KOCH ADVOGADOS ASSOCIADOS S.S	R$	8.582,51	R$	8.582,51
NICOLAS DE CASTRO PENHOLATO	R$	970,73	R$	970,73
RUTKOSKI & APPOLINÁRIO SOCIEDADE DE ADVOGADOS	R$	14.884.813,62	R$	149.700,00
SERGIO DIAS VIEIRA	R$	3.600,00	R$	3.600,00
VASQUES SOCIEDADE INDIVIDUAL DE ADVOCACIA	R$	35.698,37	R$	35.698,37
WALDIR HELÚ SOCIEDADE DE ADVOGADOS	R$	52.130,68	R$	52.130,68

- Ressalta-se que, o prazo para pagamento é de (12) doze meses, a contar da data da homologação.

65. Foram disponibilizados novos comprovantes dos credores financeiros aderentes, com pagamentos realizados até 29 de outubro de 2021, totalizando R$ 685.153,71 (seiscentos e oitenta e cinco mil, cento e cinquenta e três reais e setenta e um centavos).

66. Com relação a classe III – quirografários, exceto dos que optaram por credores financeiros aderentes, houve pagamentos realizados até 31 de outubro de 2021, totalizando R$ 11.319,71 (onze mil, trezentos e dezenove reais e setenta e um centavos) a 2 (dois) credores. Ressalta-se que, os pagamentos dá-se a: Opção A (devolução de direitos creditórios), Opção B (48 meses de carência), a partir da data de homologação, e Opção C (pagamento a vista, até 180 dias).

67. Ademais, foram disponibilizados também os comprovantes dos credores classe IV – ME/EPP, pagos até 29 de outubro de 2021, dos optantes a 5.3-A, totalizando R$ 228.263,40 (duzentos e vinte e oito

Fone: +55 11 3211-3010 / Fax: +55 11 3255-3727
R. Major Quedinho, 111 - 18° andar • Centro
01050-030 • São Paulo/SP
lasproconsultores.com.br

Fone: + 39-02 79 47 65 / Fax: + 39-02 78 44 97
Via Visconti di Modrone n° 8/10
20122 • Milão/Itália
edoardoricci.it

mil, duzentos e sessenta e três reais e quarenta centavos), dos quais, 96 (noventa e seis) credores listados, 66 (sessenta e seis) não receberam nenhuma parcela, abaixo ilustrado:

CREDORES	VALOR FINAL		ATÉ 150 SALÁRIOS MÍNIMOS
ADAMI & BRAGA LTDA.	R$	387,10	
ANHANGUERA SERVIÇOS AMBIENTAIS LTDA.	R$	3.132,50	
ANTONIO CLARET GUERREIRO ME	R$	3.072,47	
APOIO RURAL COM. DE PEÇAS AGRICOLAS E LUBRIF. LTDA.	R$	3.414,00	
B DE CÁSSIA G BORGES EIRELI	R$	4.295,00	
BECREDIT SOLUÇÕES DE CRÉDITO LTDA.	R$	1.645,32	
BORGES E POLICENO LTDA. ME	R$	240,00	
BORRACHARIA FURINI DE BATATAIS LTDA.	R$	1.700,00	
BRASIL ÓXIDOS LTDA.	R$	1.914,04	
CELQA ANALISES TÉCNICAS LTDA.	R$	535,87	
CLARICE ORTEIRO CABRINI BATATAIS LTDA.	R$	8.626,90	
DANIEL LAURENTI NETO - ME	R$	3.240,00	
DOVE CAMPEZ & CIA LTDA. EPP	R$	289,05	
E H FLORES BAIA	R$	4.081,20	
ECOPLAN PLANEJAMENTO AGRÍCOLA	R$	1.000,00	
EDIVALDO NARDI ME	R$	2.088,00	
F & A PRODUTOS AGROPECUARIOS LTDA.	R$	40.167,90	
FACIL ENGENHARIA EIRELI	R$	220,00	
FENIX BALANCEAMENTOS INDUSTRIAIS LTDA.	R$	2.520,24	
FERRO FORTE FUNDIÇÃO EIRELI-ME	R$	5.584,00	
FERT LINK IND COM FERTILIZANTES LTDA. ME	R$	2.919,00	
FMX COMÉRCIO DE VEDAÇÕES EIRELI ME	R$	1.350,00	
GIROTEC ROLETES LTDA.	R$	4.894,85	
GRAFICA A NOVA ERA & FALEIROS	R$	3.400,00	
ICALSEG EQUIP INDIVIDUAL LTDA.	R$	934,00	
ITAMAR FORTUNATO BATISTA EPP	R$	4.470,00	
ITEL INDÚSTRIA E COMÉRCIO DE TELAS E ESTEIRAS LTDA.	R$	2.328,00	
JBAM REPRESENTACOES LTDA - ME	R$	11.262,00	
JET COM DE PEÇAS PARA TRATORES LTDA.	R$	700,00	
JOSE MARCOS LICERAS EPP	R$	408,08	
JOSMIR CARLOS TEODORO ME	R$	200,00	
JR SUPRIMENTOS PARA COPIADORAS LTDA.	R$	700,40	
L.G.CANTU & CIA LTDA. ME	R$	540,00	
LAFER COM DE ROLAMENTOS RETENTORES LTDA.	R$	180,00	
LINK MAX RCL - EIRELLI-ME	R$	5.214,66	
LOC CERTO COM E LOCAÇÃO EQUIP. E CONSTRUÇÃO LTDA.	R$	140,00	
MARLI INÊS SOEHN	R$	48.450,00	
MEGA IMPRESS BATATAIS PAP. E INF.LTDA. ME	R$	1.357,17	
MILVA MOUR S ROSA JURADO	R$	770,00	
MULTIMAQ EQUIPAMENTOS INDUSTRIAIS EIRELI	R$	803,33	

Fone: +55 11 3211-3010 / Fax: +55 11 3255-3727
R. Major Quedinho, 111 - 18° andar • Centro
01050-030 • São Paulo/SP
lasproconsultores.com.br

Fone: + 39-02 79 47 65 / Fax: + 39-02 78 44 97
Via Visconti di Modrone n° 8/10
20122 • Milão/Itália
edoardoricci.it

NATIVA COMERCIAL BATATAIS LTDA.	R$	782,00		
PAPELARIA SANDRIN LTDA	R$	721,09		
PAULO HENRIQUE DA SILVA BATATAIS - ME	R$	270,00		
PAULO HENRIQUE FRANCO CERUKOVIC - ME	R$	3.773,66		
PH INSTRUMENTAÇÃO ANALÍTICA LTDA.	R$	2.300,00		
PIRAQUIMICA COM DE PORD QUIMICOS EIRELI	R$	106,80		
PIZZARIA & RESTAURANTE CAMPEIZ LTDA-ME	R$	1.934,00		
PSP DA SILVA MÁQUINAS E FERRAMENTAS ME	R$	1.977,00		
QUALYSERVICE MAT. E INS. LTDA-ME	R$	5.800,00		
QUIMICENTER PRODUTOS PARA LABORATÓRIO LTDA.	R$	1.291,60		
RBL GUINDASTES E TRANSPORTES DE CARGAS ESPECIAIS	R$	229.889,70		
REFRIBATA REFRIGERAÇÃO LTDA	R$	335,00		
REGIONAL COMÉRCIO DE MATERIAIS ELÉTRICOS LTDA.	R$	1.587,65		
RENAN DE BARROS CAVALLINI SILVA	R$	350,00		
REPROCESSA RESÍDUOS INDUSTRIAIS LTDA	R$	33.079,20		
RG FER LAMINAÇÃO EIRELLI	R$	130,00		
SUPERMERCADO VILA RICA EIRELI	R$	8.340,15		
TERESINHA DE LIMA PITHON EPP	R$	15.672,00		
TRANSPORTADORA SIGO LTDA.	R$	17.659,40		
VULCANIZAÇÃO COSTA RIBEIRÃO PRETO	R$	2.600,00		
XINGUARA COM. DE MINÉRIOS LTDA.	R$	1.342.189,77		
CHARLES WOWK e LUIZ ADOLFO SALIONI MELLO	R$	266.412,43	R$	116.712,43
JOAQUIM MARTINS DELGADO	R$	413.813,00	R$	264.113,00
RUTKOSKI & APPOLINÁRIO SOCIEDADE DE ADVOGADOS	R$	14.884.813,62	R$	14.735.113,62
SIND DOS TRABALHADORES NA IND DE FABRICAÇÃO DE ALCOOL PROD QUIMICA E FARMACEUTICOS DE RIBEIRÃO PRETO	R$	153.000,00	R$	3.300,00
STÜSSI NEVES E ADVOGADOS	R$	220.010,36	R$	70.310,36

- Ressalta-se que, os pagamentos dão-se a: Opção A (pagamentos a partir de abril de 2021), Opção B (em até 180 dias).

V. DILIGÊNCIA

Data: 06.10.21

Preposto: Antonio Carlos Quintiliano

Local: Rodovia Cândido Portinari (SP 334) – S/N – Km 349,5 – CEP. 14300-000 – Bairro Vila Cruzeiro – Batatais – SP

Fone: +55 11 3211-3010 / Fax: +55 11 3255-3727
R. Major Quedinho, 111 - 18° andar • Centro
01050-030 • São Paulo/SP
lasproconsultores.com.br

Fone: + 39-02 79 47 65 / Fax: + 39-02 78 44 97
Via Visconti di Modrone n° 8/10
20122 • Milão/Itália
edoardoricci.it

LASPRO
CONSULTORES

As visitas foram conduzidas pelo Sr. Rodrigo Fernandes, Engenheiro Agrônomo, responsável pela produção e atuante na Área Comercial do Grupo.

Nesta Unidade estão concentradas as produções de Fertilizantes Foliares e Sais Solúveis. Instalações Administrativa e Comercial do Grupo.

Entrada / Portaria

Fone: +55 11 3211-3010 / Fax: +55 11 3255-3727
R. Major Quedinho, 111 - 18° andar • Centro
01050-030 • São Paulo/SP
lasproconsultores.com.br

Fone: + 39-02 79 47 65 / Fax: + 39-02 78 44 97
Via Visconti di Modrone n° 8/10
20122 • Milão/Itália
edoardoricci.it

LASPRO
CONSULTORES

Recepção

Prédio Administrativo / Diretoria

Fone: +55 11 3211-3010 / Fax: +55 11 3255-3727
R. Major Quedinho, 111 - 18º andar • Centro
01050-030 • São Paulo/SP
lasproconsultores.com.br

Fone: + 39-02 79 47 65 / Fax: + 39-02 78 44 97
Via Visconti di Modrone nº 8/10
20122 • Milão/Itália
edoardoricci.it

LASPRO
CONSULTORES

Área Administrativa / Financeira

Fone: +55 11 3211-3010 / Fax: +55 11 3255-3727
R. Major Quedinho, 111 - 18º andar • Centro
01050-030 • São Paulo/SP
lasproconsultores.com.br

Fone: + 39-02 79 47 65 / Fax: + 39-02 78 44 97
Via Visconti di Modrone nº 8/10
20122 • Milão/Itália
edoardoricci.it

LASPRO
CONSULTORES

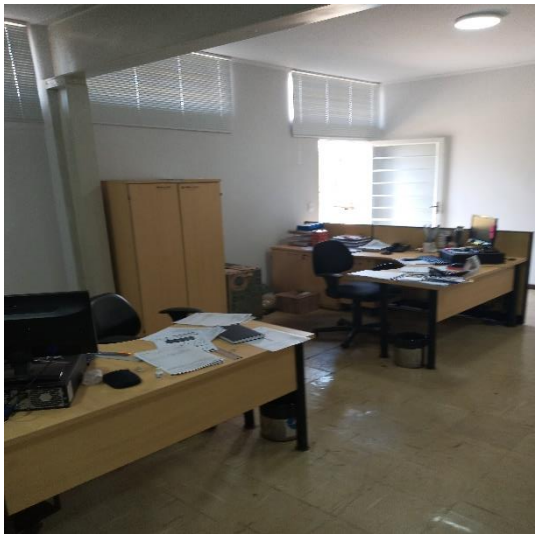

Sala de Reunião

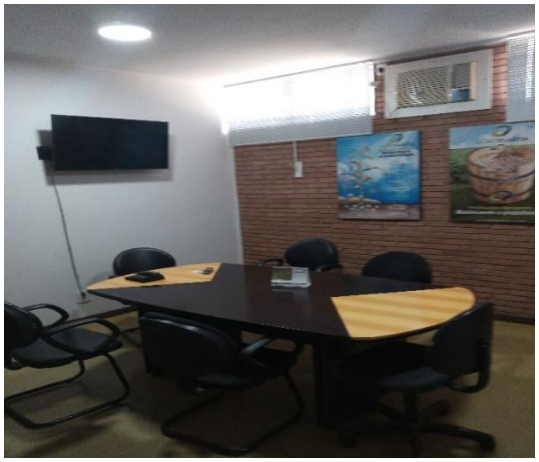

72.980.1.1. CT| CB/RF | RJ1-LC

Fone: +55 11 3211-3010 / Fax: +55 11 3255-3727
R. Major Quedinho, 111 - 18° andar • Centro
01050-030 • São Paulo/SP
lasproconsultores.com.br

Fone: + 39-02 79 47 65 / Fax: + 39-02 78 44 97
Via Visconti di Modrone n° 8/10
20122 • Milão/Itália
edoardoricci.it

LASPRO
CONSULTORES

Matérias-primas

Área de Produção / Maquinários

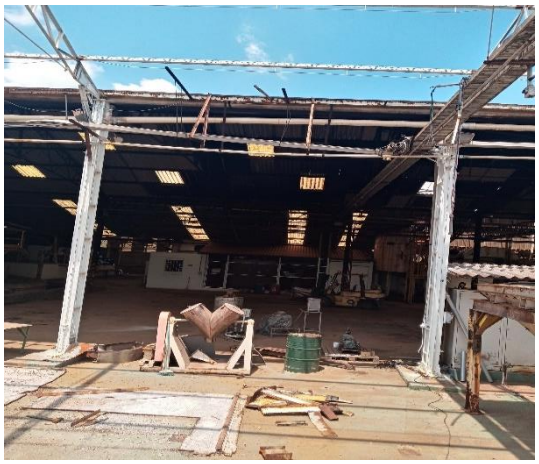

Fone: +55 11 3211-3010 / Fax: +55 11 3255-3727
R. Major Quedinho, 111 - 18° andar • Centro
01050-030 • São Paulo/SP
lasproconsultores.com.br

Fone: + 39-02 79 47 65 / Fax: + 39-02 78 44 97
Via Visconti di Modrone n° 8/10
20122 • Milão/Itália
edoardoricci.it

LASPRO
CONSULTORES

Fone: +55 11 3211-3010 / Fax: +55 11 3255-3727
R. Major Quedinho, 111 - 18° andar • Centro
01050-030 • São Paulo/SP
lasproconsultores.com.br

Fone: + 39-02 79 47 65 / Fax: + 39-02 78 44 97
Via Visconti di Modrone n° 8/10
20122 • Milão/Itália
edoardoricci.it

LASPRO
CONSULTORES

72.980.1.1. CT| CB/RF | RJ1-LC

Fone: +55 11 3211-3010 / Fax: +55 11 3255-3727
R. Major Quedinho, 111 - 18° andar • Centro
01050-030 • São Paulo/SP
lasproconsultores.com.br

Fone: + 39-02 79 47 65 / Fax: + 39-02 78 44 97
Via Visconti di Modrone n° 8/10
20122 • Milão/Itália
edoardoricci.it

LASPRO
CONSULTORES

Pátio

Local: Rodovia Altino Arantes (SP351) – Km 57 – CEP. 14300-000 – Batatais – SP

Expedição / Pátio dos Caminhoneiros

Fone: +55 11 3211-3010 / Fax: +55 11 3255-3727
R. Major Quedinho, 111 - 18° andar • Centro
01050-030 • São Paulo/SP
lasproconsultores.com.br

Fone: + 39-02 79 47 65 / Fax: + 39-02 78 44 97
Via Visconti di Modrone n° 8/10
20122 • Milão/Itália
edoardoricci.it

LASPRO
CONSULTORES

Matérias-primas

Fone: +55 11 3211-3010 / Fax: +55 11 3255-3727
R. Major Quedinho, 111 - 18° andar • Centro
01050-030 • São Paulo/SP
lasproconsultores.com.br

Fone: + 39-02 79 47 65 / Fax: + 39-02 78 44 97
Via Visconti di Modrone n° 8/10
20122 • Milão/Itália
edoardoricci.it

LASPRO
CONSULTORES

Fábrica / Área da produção

Fone: +55 11 3211-3010 / Fax: +55 11 3255-3727
R. Major Quedinho, 111 - 18° andar • Centro
01050-030 • São Paulo/SP
lasproconsultores.com.br

Fone: + 39-02 79 47 65 / Fax: + 39-02 78 44 97
Via Visconti di Modrone n° 8/10
20122 • Milão/Itália
edoardoricci.it

LASPRO
CONSULTORES

72.980.1.1. CT| CB/RF | RJ1-LC

Fone: +55 11 3211-3010 / Fax: +55 11 3255-3727
R. Major Quedinho, 111 - 18° andar • Centro
01050-030 • São Paulo/SP
lasproconsultores.com.br

Fone: + 39-02 79 47 65 / Fax: + 39-02 78 44 97
Via Visconti di Modrone n° 8/10
20122 • Milão/Itália
edoardoricci.it

LASPRO
CONSULTORES

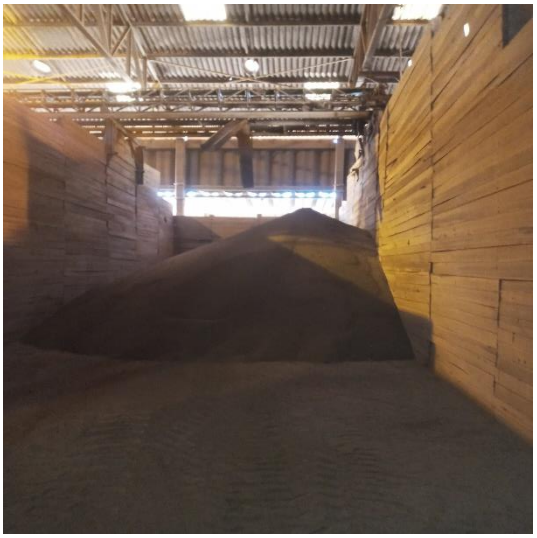

72.980.1.1. CT| CB/RF | RJ1-LC

Fone: +55 11 3211-3010 / Fax: +55 11 3255-3727
R. Major Quedinho, 111 - 18º andar • Centro
01050-030 • São Paulo/SP
lasproconsultores.com.br

Fone: + 39-02 79 47 65 / Fax: + 39-02 78 44 97
Via Visconti di Modrone nº 8/10
20122 • Milão/Itália
edoardoricci.it

LASPRO
CONSULTORES

Carregamento

Pátio

Fone: +55 11 3211-3010 / Fax: +55 11 3255-3727
R. Major Quedinho, 111 - 18º andar • Centro
01050-030 • São Paulo/SP
lasproconsultores.com.br

Fone: + 39-02 79 47 65 / Fax: + 39-02 78 44 97
Via Visconti di Modrone nº 8/10
20122 • Milão/Itália
edoardoricci.it

LASPRO
CONSULTORES

Fone: +55 11 3211-3010 / Fax: +55 11 3255-3727
R. Major Quedinho, 111 - 18º andar • Centro
01050-030 • São Paulo/SP
lasproconsultores.com.br

Fone: + 39-02 79 47 65 / Fax: + 39-02 78 44 97
Via Visconti di Modrone nº 8/10
20122 • Milão/Itália
edoardoricci.it

LASPRO
CONSULTORES

72.980.1.1. CT| CB/RF | RJ1-LC

Fone: +55 11 3211-3010 / Fax: +55 11 3255-3727
R. Major Quedinho, 111 - 18° andar • Centro
01050-030 • São Paulo/SP
lasproconsultores.com.br

Fone: + 39-02 79 47 65 / Fax: + 39-02 78 44 97
Via Visconti di Modrone n° 8/10
20122 • Milão/Itália
edoardoricci.it

LASPRO
CONSULTORES

Manutenção

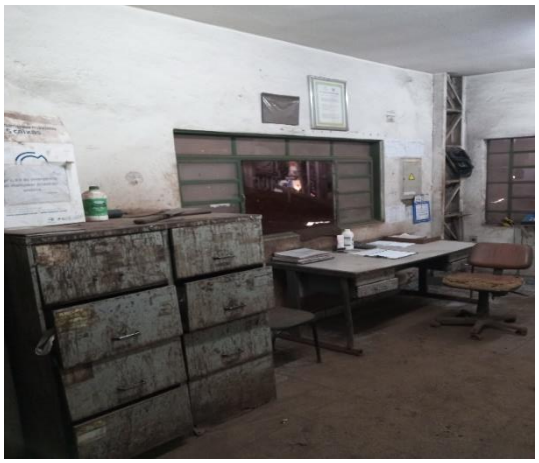

Tratamento de Águas

Relogio de Ponto

Fone: +55 11 3211-3010 / Fax: +55 11 3255-3727
R. Major Quedinho, 111 - 18° andar • Centro
01050-030 • São Paulo/SP
lasproconsultores.com.br

Fone: + 39-02 79 47 65 / Fax: + 39-02 78 44 97
Via Visconti di Modrone n° 8/10
20122 • Milão/Itália
edoardoricci.it

LASPRO
CONSULTORES

Data: 06.10.21

Local: Depósito em Batatais – Batatais – SP Unidade IV

Fone: +55 11 3211-3010 / Fax: +55 11 3255-3727
R. Major Quedinho, 111 - 18° andar • Centro
01050-030 • São Paulo/SP
lasproconsultores.com.br

Fone: + 39-02 79 47 65 / Fax: + 39-02 78 44 97
Via Visconti di Modrone n° 8/10
20122 • Milão/Itália
edoardoricci.it

Preposto: Antonio Carlos Quintiliano

VI. CONCLUSÃO

68. Em análise aos demonstrativos contábeis e financeiros, verifica-se que o **GRUPO AGROPLANTA** vem operando normalmente, após aumento considerável no faturamento de julho e agosto de 2021, apresentou pequena redução sem setembro, voltando a acrescer nos demais meses até novembro de 2021, obtendo Lucro contábil no último bimestre

Fone: +55 11 3211-3010 / Fax: +55 11 3255-3727
R. Major Quedinho, 111 - 18° andar • Centro
01050-030 • São Paulo/SP
lasproconsultores.com.br

Fone: + 39-02 79 47 65 / Fax: + 39-02 78 44 97
Via Visconti di Modrone n° 8/10
20122 • Milão/Itália
edoardoricci.it

analisado, no entanto, insuficientes para cobrir os prejuízos auferidos nos meses anteriores, assim manteve-se em situação deficitária.

69. Conforme se notícia do site **Globo Rural**[3], publicado em 13 de setembro de 2021, houve crescimento na entrega de fertilizantes em junho de 2021, no comparativo com o mesmo período de 2020:

> *"As entregas de **fertilizantes** ao consumidor final somaram em junho 4.384 milhões de toneladas, 21,4% mais que em igual mês do ano passado. No primeiro semestre, o volume entregue ao mercado, de 18.835 milhões de toneladas, foi 15,7% superior ao verificado de janeiro a junho de 2020. Os dados, da Associação Nacional para Difusão de Adubos (Anda), são os mais recentes divulgados pela entidade. Desde 2019, a Anda tem apresentado os números de entregas de adubos no País com atraso. Mato Grosso liderou as entregas no primeiro semestre do ano, respondendo por 23,6% do total (4,45 milhões de t), seguido pelo Paraná (2,23 milhões de t) e São Paulo (2,05 milhões e t). Na sequência, aparecem os Estados de Goiás (1,97 milhão de t), Rio Grande do Sul (1,87 milhão de t) e Minas Gerais (1,82 milhão de t)."*

70. A **AGROPLANTA** apresentou crescimento nas vendas de junho de 2021, no comparativo com o exercício anterior, seguindo a tendência do setor, entretanto, em menor proporção, tendo acrescido em 14% enquanto o mercado registrou majoração de 21,4%.

71. Ademais, manteve bons índices de liquidez corrente e endividamento geral, indicando ser capaz de honrar suas dívidas, porém nota-se aumento em novembro de 2021 nas duplicatas descontadas,

[3]https://revistagloborural.globo.com/Noticias/Agricultura/noticia/2021/09/globo-rural-entrega-de-fertilizantes-cresce-214-em-junho-ante-junho-de-2020-diz-anda.html

Fone: +55 11 3211-3010 / Fax: +55 11 3255-3727
R. Major Quedinho, 111 - 18° andar • Centro
01050-030 • São Paulo/SP
lasproconsultores.com.br

Fone: + 39-02 79 47 65 / Fax: + 39-02 78 44 97
Via Visconti di Modrone n° 8/10
20122 • Milão/Itália
edoardoricci.it

indicando que parte de suas atividades, estão sendo financiadas por recursos de terceiros.

72. Por derradeiro, com relação ao cumprimento do plano de recuperação judicial, foram disponibilizados novos comprovantes, no entanto, constam ainda credores listados, não pagos, indicando a necessidade de disponibilização dos dados bancários.

VII. ENCERRAMENTO

73. Esse Administrador informa que toda a documentação verificada para a elaboração do presente relatório encontra-se a disposição dos interessados, mediante agendamento prévio.

74. Sendo o que tinha para o momento, este Administrador Judicial se coloca à inteira disposição de Vossa Excelência, dos nobres advogados das Recuperandas, dos credores, bem como do ilustre representante do Ministério Público para quaisquer esclarecimentos que se façam necessários.

Termos em que, pede deferimento.
São Paulo, 18 de fevereiro de 2022.

LASPRO CONSULTORES LTDA.
Administradora Judicial
Oreste Nestor de Souza Laspro
OAB/SP nº 98.628

Fone: +55 11 3211-3010 / Fax: +55 11 3255-3727
R. Major Quedinho, 111 - 18º andar • Centro
01050-030 • São Paulo/SP
lasproconsultores.com.br

Fone: + 39-02 79 47 65 / Fax: + 39-02 78 44 97
Via Visconti di Modrone nº 8/10
20122 • Milão/Itália
edoardoricci.it